

# #mehrdrin

WAYHOME studio/www.shutterstock.com



**xerox** **Xerox® Performer Kopierpapier - DIN A4, 80 g/qm, weiß, 500 Blatt**

| Best.-Nr. | Herst.-Nr. | Format | Gewicht | Farbe | Packung mit | €/PG ab 10 PG |
|-----------|------------|--------|---------|-------|-------------|---------------|
| 134664    | 003R90649  | DIN A4 | 80 g/qm | weiß  | 500 Blatt   | 3,39 2,99     |

statt 1,19 ab  
**0,89**  
pro PG  
**-25%**

## #topdeal

**Nobi Klebefilm NOPI®**  
transparent, PP, unsichtbar  
Angebot Seite 2  
Gültig vom 14.09.  
bis 18.09.2020



statt 0,59 ab  
**0,55**  
pro ST  
**-7%**

## #topdeal

**Q-Connect® Klemmmappe**  
aus Polypropylen  
Angebot Seite 7  
Gültig vom 05.10.  
bis 09.10.2020



statt 3,99 ab  
**2,99**  
pro PG  
**-25%**

## #topdeal

**Hewlett Packard (HP)**  
Copy Paper  
Angebot Seite 14  
Gültig vom 19.10.  
bis 23.10.2020

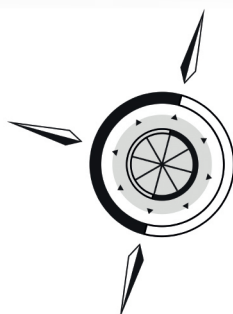

## BÜROPROFI NORD

Ihr Büroeinrichter

Rathausallee 64-66 (Kontorhaus) · 22846 Norderstedt  
Telefon 040 / 547 94 11 · Telefax 040 / 547 94 12  
info@bueroprofi-nord.de · www.bueroprofi-nord.de

ESB Professional/www.shutterstock.com



2,99  
pro ST



**Q-CONNECT** Q-Connect® Heftgeräte aus Kunststoff - 20 Blatt

| Best.-Nr. | Herst.-Nr. | Heftleistung | Farbe   | MM/VE | €/ST |
|-----------|------------|--------------|---------|-------|------|
| 850200001 | KF02151    | 20 Blatt     | blau    | 1/1   | 2,99 |
| 850200015 | KF02152    | 20 Blatt     | rot     | 1/1   | 2,99 |
| 850200023 | KF01056    | 20 Blatt     | schwarz | 1/1   | 2,99 |

**#zugabe**  
Mehr für ihr Geld!

Bei Abnahme von einem Heftgerät B7 erhalten Sie eine Comfort Grip Schere gratis dazu!

Solange der Vorrat reicht!



**#gratisdazu**



**NOVUS** Novus® Heftgerät B7 - automatic, 30 Blatt, 105 mm

| Best.-Nr. | Herst.-Nr. | Heftleistung | Farbe   | MM/VE | €/ST  |
|-----------|------------|--------------|---------|-------|-------|
| 563008001 | 020-1656   | 30 Blatt     | blau    | 1/1   | 20,99 |
| 563008023 | 020-1056   | 30 Blatt     | schwarz | 1/1   | 20,99 |

**#topdeal**

Gültig vom 14.09.2020 bis 18.09.2020

statt 1,19 ab  
**0,89**  
pro PG  
-25%



**NOPI** Nopi Klebefilm NOPI® transparent, PP, unsichtbar

| Best.-Nr. | Herst.-Nr.     | Größe (B x L) | Packung mit | MM/VE | €/PG |
|-----------|----------------|---------------|-------------|-------|------|
| 472382    | 57881-00000-00 | 12 mm x 10 m  | 12 Stück    | 1/80  | 0,89 |
| 472389    | 57884-00000-00 | 15 mm x 10 m  | 10 Stück    | 1/80  | 0,99 |
| 472377    | 57885-00000-00 | 15 mm x 33 m  | 10 Stück    | 1/48  | 2,99 |
| 472379    | 57887-00000-00 | 19 mm x 10 m  | 8 Stück     | 1/80  | 1,19 |
| 472380    | 57888-00000-00 | 19 mm x 33 m  | 8 Stück     | 1/48  | 3,19 |



**LEITZ** Leitz 5008 Bürolocher NeXXt - 30 Blatt

| Best.-Nr. | Herst.-Nr. | Stanzleistung | Farbe            | MM/VE | €/ST |
|-----------|------------|---------------|------------------|-------|------|
| 308186601 | 5008-10-36 | 30 Blatt      | metallic blau    | 1/30  | 8,99 |
| 308186635 | 5008-10-51 | 30 Blatt      | metallic eisblau | 1/30  | 8,99 |
| 308186616 | 5008-10-23 | 30 Blatt      | metallic pink    | 1/30  | 8,99 |
| 308186621 | 5008-10-62 | 30 Blatt      | metallic violett | 1/30  | 8,99 |
| 308186608 | 5008-10-16 | 30 Blatt      | metallic gelb    | 1/30  | 8,99 |
| 308186627 | 5008-10-54 | 30 Blatt      | metallic grün    | 1/30  | 8,99 |

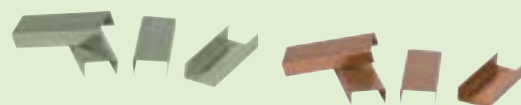

**Q-CONNECT** Heftklammern, Packung mit 1.000 Stück

| Best.-Nr. | Herst.-Nr. | Ausführung | Heftleistung  | Klammer-Typ | MM/VE | €/PG | ab 10 PG |
|-----------|------------|------------|---------------|-------------|-------|------|----------|
| 125434    | KF01281    | verzinkt   | max. 10 Blatt | Nr. 10      | 1/10  | 0,35 | 0,25     |
| 850224    | KF01278    | verzinkt   | max. 20 Blatt | 24/6        | 1/10  | 0,39 | 0,29     |
| 902931    | KF01279    | verkupfert | max. 20 Blatt | 24/6        | 1/10  | 0,49 | 0,39     |



**HAN** HAN Briefkorb KLASSIK - DIN A4

| Best.-Nr.            | Herst.-Nr. | für Format | Farbe       | MM/VE | €/ST | ab VE |
|----------------------|------------|------------|-------------|-------|------|-------|
| farbige Briefablagen |            |            |             |       |      |       |
| 850162001            | 1027-X-14  | A4         | blau        | 1/10  | 1,55 | 1,25  |
| 850162011            | 1027-X-05  | A4         | grün        | 1/10  | 1,55 | 1,25  |
| 850162015            | 1027-X-17  | A4         | rot         | 1/10  | 1,55 | 1,25  |
| 850162023            | 1027-X-13  | A4         | schwarz     | 1/10  | 1,55 | 1,25  |
| 850162100            | 1026-X-23  | A4         | transparent | 1/6   | 1,59 | 1,29  |

3,49  
pro ST



**Q-CONNECT** Q-Connect® Tischabroller - für Rollen bis 19 mm x 33 m

| Best.-Nr. | Herst.-Nr. | Ausführung                          | Farbe   | MM/VE | €/ST |
|-----------|------------|-------------------------------------|---------|-------|------|
| 850237    | KF01294    | für Rollen bis 19 mm x 33 m (B x L) | schwarz | 1/1   | 3,49 |





**Q-CONNECT Briefklammern, spitze Form**

| Best.-Nr. | Herst.-Nr. | Länge | Farbe    | Packung mit | MM/VE | €/PG |
|-----------|------------|-------|----------|-------------|-------|------|
| 850221    | KF01307    | 26 mm | verzinkt | 100 Stück   | 1/1   | 0,45 |
| 853200    | KF27002    | 26 mm | verzinkt | 1.000 Stück | 1/24  | 2,09 |
| 120022    | KF01312    | 32 mm | verzinkt | 100 Stück   | 1/1   | 0,59 |
| 120021    | KF01313    | 32 mm | verzinkt | 1.000 Stück | 1/1   | 2,65 |



Anwendungsbeispiel: Lieferung ohne Deko

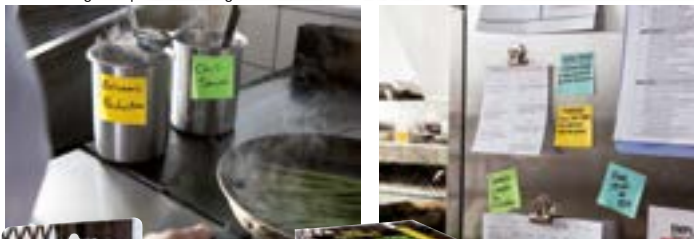

**Post-it® Extreme Notes 76 x 76 cm**

Ob raue oder glatte Oberflächen, heiß oder kalt, Post-it® Extreme Notes bleiben haften und die Botschaften kommen an. Durch das neue Dura-Hold™ Papier und den neuen Dura-Hold™ Klebstoff eignen sich diese neuen Haftnotizen hervorragend für die Kommunikation sowohl im Innen- als auch im Außenbereich. Sie sind mit den meisten Stiften oder Markern beschriftbar und haften sogar auf Oberflächen wie Ziegelstein, Holz und Beton.

| Best.-Nr. | Herst.-Nr.     | Ausführung                             | Block mit | MM/VE | €/PG  |
|-----------|----------------|--|-----------|-------|-------|
| 481490    | EXT33M-3-FRGE  | je 1 Block grün, gelb, orange          | 45 Blatt  | 1/6   | 5,59  |
| 481491    | EXT33M-12-FRGE | je 3 Blöcke grün, gelb, orange, türkis | 45 Blatt  | 1/12  | 20,59 |
| 481492    | EXT33M-24-EU   | je 6 Blöcke grün, gelb, orange, türkis | 45 Blatt  | 1/10  | 37,99 |

**#zugabe Mehr für ihr Geld!**

Bei Abnahme von 6 Korrekturrollern oder Nachfüllpackungen erhalten Sie eine Packung Weißer Riese Megaperls gratis dazu!

Solange der Vorrat reicht!



**#gratisdazu**



**Pritt Korrekturroller Flex, nachfüllbar**

| Best.-Nr.               | Herst.-Nr. | Korrekturband | MM/VE | €/ST | ab 5 ST |
|-------------------------|------------|---------------|-------|------|---------|
| 619343100               | 9H PRR4H   | 4,2 mm x 12 m | 1/5   | 3,95 | 3,25    |
| 619344100               | 9H PRR6H   | 6,0 mm x 12 m | 1/5   | 3,95 | 3,25    |
| <b>Nachfüllkassette</b> |            |               |       |      |         |
| 619345100               | 9HPRX4H    | 4,2 mm x 12 m | 1/10  | 2,69 | 2,39    |
| 619346100               | 9H PRX6H   | 6,0 mm x 12 m | 1/10  | 2,69 | 2,39    |

**2,69 pro ST**



**WEDO® Textstempel Abdruck 45 mm**

| Best.-Nr. | Herst.-Nr. | Textplatte              | MM/VE | €/ST |
|-----------|------------|-------------------------|-------|------|
| 120062    | 193 7      | Betrag dankend erhalten | 1/6   | 2,69 |
| 120063    | 193 9      | Bezahlt                 | 1/6   | 2,69 |
| 120080    | 193 14     | Duplikat                | 1/6   | 2,69 |
| 120081    | 193 16     | Erledigt                | 1/6   | 2,69 |
| 120079    | 193 12     | Gebucht                 | 1/6   | 2,69 |
| 120084    | 193 24     | Kopie                   | 1/6   | 2,69 |
| 120087    | 193 29     | Original                | 1/6   | 2,69 |



001 011 015 023

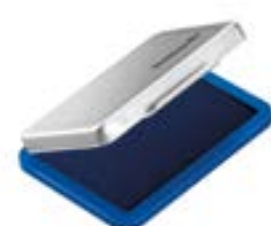

**Pelikan® Stempelkissen 2 - 110 x 70 mm, getränkt**

| Best.-Nr. | Herst.-Nr. | Größe (B x H) | Farbe   | MM/VE | €/ST |
|-----------|------------|---------------|---------|-------|------|
| 562002001 | 331017     | 2: 11 x 7 cm  | blau    | 1/5   | 5,49 |
| 562002011 | 331033     | 2: 11 x 7 cm  | grün    | 1/5   | 5,49 |
| 562002015 | 331025     | 2: 11 x 7 cm  | rot     | 1/5   | 5,49 |
| 562002023 | 331777     | 2: 11 x 7 cm  | schwarz | 1/5   | 5,49 |

**#zugabe**  
Mehr für ihr Geld!

Bei Abnahme von einem Slider Rave erhalten Sie eine Rolle Mentos Mint gratis dazu!  
Solange der Vorrat reicht!



**#gratisdazu**

**CO<sub>2</sub> neutral**  
Emissionen vollständig kompensiert



**Schneider Kugelschreiber Slider Rave - XB, dokumentenecht**

| Best.-Nr. | Herst.-Nr. | Schreibfarbe/Ausführung | Strichstärke | MM/VE | €/ST ab 5 ST |
|-----------|------------|-------------------------|--------------|-------|--------------|
| 025676001 | 132503     | blau, dokumentenecht    | 1,4 mm       | 1/5   | 3,69 3,49    |
| 025676015 | 132502     | rot                     | 1,4 mm       | 1/5   | 3,69 3,49    |
| 025676023 | 132501     | schwarz, dokumentenecht | 1,4 mm       | 1/5   | 3,69 3,49    |
| 025676011 | 132504     | grün                    | 1,4 mm       | 1/5   | 3,69 3,49    |

**#zugabe**  
Mehr für ihr Geld!

Bei Abnahme von einem Feinliner Finepen erhalten Sie einen Textmarker Pastell-apricot gratis dazu!  
Solange der Vorrat reicht!



**#gratisdazu**



**Faber-Castell Feinschreiber FINEPEN 1511 - 0,4 mm, dokumentenecht**

| Best.-Nr. | Herst.-Nr. | Schreibfarbe | Strichstärke | MM/VE | €/ST ab 10 ST |
|-----------|------------|--------------|--------------|-------|---------------|
| 500084001 | 151151     | blau         | ca. 0,4 mm   | 1/10  | 0,59 0,49     |
| 500084011 | 151163     | grün         | ca. 0,4 mm   | 1/10  | 0,59 0,49     |
| 500084015 | 151121     | rot          | ca. 0,4 mm   | 1/10  | 0,59 0,49     |
| 500084023 | 151199     | schwarz      | ca. 0,4 mm   | 1/10  | 0,59 0,49     |

Konstantin Chagny/www.shutterstock.com



**Pentel Pentel® Tintenroller Ball R50 - 0,4 mm**

| Best.-Nr. | Herst.-Nr. | Schreibfarbe | Strichstärke | MM/VE | €/ST ab 12 ST |
|-----------|------------|--------------|--------------|-------|---------------|
| 135199001 | R50-C      | blau         | 0,4 mm       | 1/12  | 1,25 1,05     |
| 135199011 | R50-D      | grün         | 0,4 mm       | 1/12  | 1,25 1,05     |
| 135199015 | R50-B      | rot          | 0,4 mm       | 1/12  | 1,25 1,05     |
| 135199023 | R50-A      | schwarz      | 0,4 mm       | 1/12  | 1,25 1,05     |

ab **0,35** pro ST



**Q-CONNECT Q-Connect® Textmarker Premium - ca. 2 - 5 mm**

| Best.-Nr. | Herst.-Nr. | Leuchtfarbe | Strichstärke | MM/VE | €/ST ab 10 ST |
|-----------|------------|-------------|--------------|-------|---------------|
| 853190008 | KF16035    | gelb        | ca. 2 - 5 mm | 1/10  | 0,45 0,35     |
| 853190011 | KF16101    | dunkelgrün  | ca. 2 - 5 mm | 1/10  | 0,45 0,35     |
| 853190014 | KF16039    | orange      | ca. 2 - 5 mm | 1/10  | 0,45 0,35     |
| 853190016 | KF16036    | pink        | ca. 2 - 5 mm | 1/10  | 0,45 0,35     |



**Pentel Pentel® Liquid Gel-Tintenroller EnerGel BL57 - 0,35 mm**

| Best.-Nr.              | Herst.-Nr. | Schreibfarbe | Strichstärke | MM/VE | €/ST ab 12 ST |
|------------------------|------------|--------------|--------------|-------|---------------|
| 877140001              | BL57-CO    | blau         | 0,35 mm      | 1/12  | 2,15 1,95     |
| 877140015              | BL57-BO    | rot          | 0,35 mm      | 1/12  | 2,15 1,95     |
| 877140023              | BL57-AO    | schwarz      | 0,35 mm      | 1/12  | 2,15 1,95     |
| <b>Ersatzminen LR7</b> |            |              |              |       |               |
| 877113001              | LR7-CX     | blau         | 0,35 mm      | 1/12  | 1,29 1,09     |
| 877113015              | LR7-BX     | rot          | 0,35 mm      | 1/12  | 1,29 1,09     |
| 877113023              | LR7-AX     | schwarz      | 0,35 mm      | 1/12  | 1,29 1,09     |



reddot design award



**STABILO Stabilo® Fasermales Pen 68 - 1 mm**

| Best.-Nr. | Herst.-Nr. | Schreibfarbe | Strichstärke | MM/VE | €/ST ab 10 ST |
|-----------|------------|--------------|--------------|-------|---------------|
| 761068 36 | 68/36      | smaragdgrün  | ca. 1 mm     | 1/10  | 0,79 0,69     |
| 761068 40 | 68/40      | hellrot      | ca. 1 mm     | 1/10  | 0,79 0,69     |
| 761068 41 | 68/41      | dunkelblau   | ca. 1 mm     | 1/10  | 0,79 0,69     |
| 761068 44 | 68/44      | gelb         | ca. 1 mm     | 1/10  | 0,79 0,69     |
| 761068 46 | 68/46      | schwarz      | ca. 1 mm     | 1/10  | 0,79 0,69     |





**Faber-Castell Bleistift 1111**

| Best.-Nr. | Herst.-Nr. | Härtegrad | MM/VE | €/ST | ab 12 ST |
|-----------|------------|-----------|-------|------|----------|
| 501002    | 111100     | HB        | 1/12  | 0,25 | 0,19     |
| 501003    | 111101     | B         | 1/12  | 0,25 | 0,19     |
| 501004    | 111102     | 2B        | 1/12  | 0,25 | 0,19     |



**Läufer Radierer Plast für Blei 65 x 21 x 12 mm**

| Best.-Nr. | Herst.-Nr. | Farbe | MM/VE | €/ST |
|-----------|------------|-------|-------|------|
| 021514    | 01200      | weiß  | 1/20  | 0,69 |

statt 0,79 ab **0,65** pro ST **-17%**

001 011 015 023

**Q-CONNECT Q-Connect® Permanentmarker, ca. 2 mm**

| Best.-Nr.                 | Herst.-Nr. | Schreibfarbe                      | Strichstärke | MM/VE | €/ST/PG | ab 10 ST |
|---------------------------|------------|-----------------------------------|--------------|-------|---------|----------|
| <b>Marker, Rundspitze</b> |            |                                   |              |       |         |          |
| 850304001                 | KF26046    | blau                              | ca. 2 mm     | 1/10  | 0,75    | 0,65     |
| 850304011                 | KF01773    | grün                              | ca. 2 mm     | 1/10  | 0,75    | 0,65     |
| 850304015                 | KF26047    | rot                               | ca. 2 mm     | 1/10  | 0,75    | 0,65     |
| 850304023                 | KF26045    | schwarz                           | ca. 2 mm     | 1/10  | 0,75    | 0,65     |
| 850305                    | KF26088    | 4-er Etui: blau, rot, 2 x schwarz | ca. 2 mm     | 1/1   | 2,29    |          |



Anwendungsbeispiel: Lieferung ohne Deko

**edding** **edding 750 Glanzlack-Marker creative - 2 - 4 mm**

023 008 000

| Best.-Nr.                     | Herst.-Nr. | Schreibfarbe | Strichstärke | MM/VE | €/ST | ab 10 ST |
|-------------------------------|------------|--------------|--------------|-------|------|----------|
| <b>Marker 750, Rundspitze</b> |            |              |              |       |      |          |
| 643750023                     | 4-750001   | schwarz      | ca. 2 - 4 mm | 1/10  | 2,95 | 2,65     |
| 643750008                     | 4-750005   | gelb         | ca. 2 - 4 mm | 1/10  | 2,95 | 2,65     |
| 643750000                     | 4-750049   | weiß         | ca. 2 - 4 mm | 1/10  | 2,95 | 2,65     |

**1,75** pro ST



**M+R Doppel-Spitzdose für Stifte bis 8 und 11 mm Ø.**

| Best.-Nr. | Herst.-Nr. | Farbe   | MM/VE | €/ST |
|-----------|------------|---------|-------|------|
| 513528    | 709240000  | schwarz | 1/10  | 1,75 |



023 000

**sigel SIGEL Kreidemarker 50 - Keilspitze, 1 - 5 mm**

Außergewöhnliche Effekte und gut lesbare Notizen - das garantiert der Kreidemarker 50. Die Farbe hat eine sehr gute Deckkraft - auch auf dunklen Flächen - und ist ideal zum Beschriften von Glas und allen glatten, glasähnlichen Oberflächen. Die Kreide lässt sich rückstandsfrei feucht oder trocken abwischen. Benutzen Sie dazu doch das speziell entwickelte Delta-Mikrofaser Tuch von Sigel.

| Best.-Nr. | Herst.-Nr. | Farbe   | MM/VE | €/ST |
|-----------|------------|---------|-------|------|
| 768446023 | GL180      | schwarz | 1/1   | 4,99 |
| 768446000 | GL181      | weiß    | 1/1   | 4,99 |

# Trennblätter- und streifen • Prospekthüllen • Register • Ordner



## centra® Standard Ordner

Einband aus Graupappe (RC) mit Wolkenmarmorpapier (RC) überzogen. Farbiger Rücken. Mit aufgeklebtem Rückenschild. Mit Kantenschutz, Griffloch und Schlitz.

| Best.-Nr.  | Herst.-Nr. | Rückenbreite | für Format | Farbe   | MM/VE | €/ST | ab 20 ST |
|------------|------------|--------------|------------|---------|-------|------|----------|
| 121491001  | 220122     | 80 mm        | DIN A4     | blau    | 1/20  | 1,95 | 1,65     |
| 121491008  | 220120     | 80 mm        | DIN A4     | gelb    | 1/20  | 1,95 | 1,65     |
| 121491010  | 220127     | 80 mm        | DIN A4     | grau    | 1/20  | 1,95 | 1,65     |
| 121491011  | 220124     | 80 mm        | DIN A4     | grün    | 1/20  | 1,95 | 1,65     |
| 121491014  | 220126     | 80 mm        | DIN A4     | orange  | 1/20  | 1,95 | 1,65     |
| 121491015  | 220123     | 80 mm        | DIN A4     | rot     | 1/20  | 1,95 | 1,65     |
| 121491023  | 220105     | 80 mm        | DIN A4     | schwarz | 1/20  | 1,95 | 1,65     |
| 1211491000 | 220123     | 80 mm        | DIN A4     | weiß    | 1/20  | 1,95 | 1,65     |



## Q-CONNECT

### Q-Connect® Trennblätter durchgefärbt - DIN A4 Überbreite, 100 Stück

| Best.-Nr. | Herst.-Nr. | Farbe               | Packung mit      | MM/VE | €/PG |
|-----------|------------|---------------------|------------------|-------|------|
| 850129001 | KF02786    | blau                | 100 Stück        | 1/10  | 5,19 |
| 850129008 | KF02787    | gelb                | 100 Stück        | 1/10  | 5,19 |
| 850129010 | KF02789    | grau                | 100 Stück        | 1/10  | 5,19 |
| 850129011 | KF02788    | grün                | 100 Stück        | 1/10  | 5,19 |
| 850129014 | KF02790    | orange              | 100 Stück        | 1/10  | 5,19 |
| 850129015 | KF02791    | rot                 | 100 Stück        | 1/10  | 5,19 |
| 850129000 | KF02785    | weiß                | 100 Stück        | 1/10  | 5,19 |
| 850129099 | KF00642    | sortiert (5 Farben) | 100 Stück (5x20) | 1/10  | 5,19 |

DIN A4 mit Überbreite!



308496

121518

121517



## LEITZ® Leitz Prospekthüllen, genarbt DIN A4

| Best.-Nr.  | Herst.-Nr. | Ausführung                | Folienstärke | MM/VE | €/ST  | ab VE/ST |
|--|------------|---------------------------|--------------|-------|-------|----------|
| <b>mit Papiereinlage</b>                                       |            |                           |              |       |       |          |
| 121517   | 4780-00-03 | genarbt, 4-fach Lochung   | 0,13 mm      | 1/100 | 0,59  | 0,49     |
| <b>Oberteil mitteloch, mit Papiereinlage</b>                   |            |                           |              |       |       |          |
| 121518   | 4784-00-03 | genarbt, 4-fach Lochung   | 0,13 mm      | 1/100 | 0,59  | 0,49     |
| <b>Multilochung, ohne Papiereinlage, Packung mit 100 Stück</b> |            |                           |              |       |       |          |
| 308496   | 4797-00-00 | genarbt, Universallochung | 0,09 mm      | 1/5   | 12,99 | 11,99    |

ab 2,19 pro PG

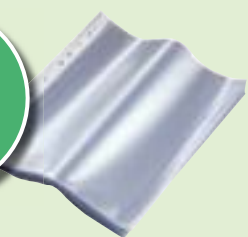

## Q-CONNECT

### Q-Connect® Prospekthüllen Standard - DIN A4, 100 Stück

| Best.-Nr. | Herst.-Nr. | Ausführung | Folienstärke | Packung mit | MM/VE | €/PG |
|-----------|------------|------------|--------------|-------------|-------|------|
| 853270    | KF00311    | glasklar   | 0,05 mm      | 100 Stück   | 1/1   | 3,69 |
| 853269    | KF01955    | genarbt    | 0,05 mm      | 100 Stück   | 1/1   | 2,19 |
| 853308100 | KF15437    | glasklar   | 0,06 mm      | 100 Stück   | 1/1   | 4,69 |
| 853309100 | KF15436    | genarbt    | 0,06 mm      | 100 Stück   | 1/1   | 3,69 |
| 850992    | KF14843    | glasklar   | 0,08 mm      | 100 Stück   | 1/1   | 6,99 |

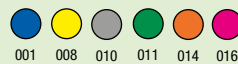

## Q-CONNECT Ordner PP

Robuster Kunststoffordner mit Kantenschutz. Kern aus Graupappe mit genarbter Polypropylenfolie überzogen. Innenseiten mit Recyclingpapier kaschiert. Auswechselbares Rückenschild. Ordner mit Hebelmechanik, Schlitz und Griffloch.

ab 1,59 pro ST



| Best.-Nr. | Herst.-Nr. | Rückenbreite | für Format | Farbe   | MM/VE | €/ST | ab 20 ST |
|-----------|------------|--------------|------------|---------|-------|------|----------|
| 853458001 | KF18744    | 80 mm        | DIN A4     | blau    | 1/20  | 1,79 | 1,59     |
| 853458008 | KF18745    | 80 mm        | DIN A4     | gelb    | 1/20  | 1,79 | 1,59     |
| 853458010 | KF18746    | 80 mm        | DIN A4     | grau    | 1/20  | 1,79 | 1,59     |
| 853458011 | KF18724    | 80 mm        | DIN A4     | grün    | 1/20  | 1,79 | 1,59     |
| 853458014 | KF18747    | 80 mm        | DIN A4     | orange  | 1/20  | 1,79 | 1,59     |
| 853458016 | KF18726    | 80 mm        | DIN A4     | pink    | 1/20  | 1,79 | 1,59     |
| 853458015 | KF18727    | 80 mm        | DIN A4     | rot     | 1/20  | 1,79 | 1,59     |
| 853458023 | KF18728    | 80 mm        | DIN A4     | schwarz | 1/20  | 1,79 | 1,59     |
| 853458035 | KF18729    | 80 mm        | DIN A4     | türkis  | 1/20  | 1,79 | 1,59     |
| 853458021 | KF18730    | 80 mm        | DIN A4     | violett | 1/20  | 1,79 | 1,59     |
| 853458000 | KF18731    | 80 mm        | DIN A4     | weiß    | 1/20  | 1,79 | 1,59     |



ab 0,95 pro ST



## DURABLE Durable Zahlenregister - PP, grau, DIN A4

| Best.-Nr. | Herst.-Nr. | für Format | Register             | MM/VE | €/ST | ab VE/ST |
|-----------|------------|------------|----------------------|-------|------|----------|
| 896579010 | 6511 10    | DIN A4     | 10 Blatt, Taben 1-10 | 1/25  | 1,05 | 0,95     |
| 896580010 | 6512 10    | DIN A4     | 12 Blatt, Taben 1-12 | 1/25  | 1,09 | 0,99     |
| 896586010 | 6524 10    | DIN A4     | 15 Blatt, Taben 1-15 | 1/20  | 1,49 | 1,19     |
| 896583010 | 6522 10    | DIN A4     | 20 Blatt, Taben 1-20 | 1/20  | 1,69 | 1,39     |
| 896584010 | 6523 10    | DIN A4     | 31 Blatt, Taben 1-31 | 1/10  | 2,09 | 1,79     |



## Q-CONNECT

### Q-Connect® Trennstreifen - 190 g/qm Karton, 100 Stück

| Best.-Nr. | Herst.-Nr. | Farbe   | Packung mit | MM/VE | €/PG |
|-----------|------------|---------|-------------|-------|------|
| 850120001 | KF00512    | blau    | 100 Stück   | 1/30  | 1,89 |
| 850120004 | KF00514    | chamois | 100 Stück   | 1/30  | 1,89 |
| 850120008 | KF00516    | gelb    | 100 Stück   | 1/30  | 1,89 |
| 850120010 | KF00513    | grau    | 100 Stück   | 1/30  | 1,89 |
| 850120011 | KF00518    | grün    | 100 Stück   | 1/30  | 1,89 |
| 850120014 | KF00519    | orange  | 100 Stück   | 1/30  | 1,89 |
| 850120016 | KF00517    | rosa    | 100 Stück   | 1/30  | 1,89 |
| 850120000 | KF00515    | weiß    | 100 Stück   | 1/30  | 1,89 |



Anwendungsbeispiel: Lieferung ohne Ordner und Dokumente

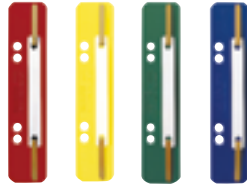
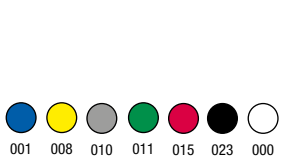

**LEITZ®** Leitz 3710 Einhänge-Heftstreifen PP, kurz

| Best.-Nr. | Herst.-Nr. | Farbe   | Größe (B x H) | Packung mit | MM/VE | €/PG | ab 5 PG |
|-----------|------------|---------|---------------|-------------|-------|------|---------|
| 308539001 | 3710-00-35 | blau    | 35 x 158 mm   | 25 Stück    | 1/10  | 1,85 | 1,55    |
| 308539008 | 3710-00-15 | gelb    | 35 x 158 mm   | 25 Stück    | 1/10  | 1,85 | 1,55    |
| 308539010 | 3710-00-85 | grau    | 35 x 158 mm   | 25 Stück    | 1/10  | 1,85 | 1,55    |
| 308539011 | 3710-00-55 | grün    | 35 x 158 mm   | 25 Stück    | 1/10  | 1,85 | 1,55    |
| 308539015 | 3710-00-25 | rot     | 35 x 158 mm   | 25 Stück    | 1/10  | 1,85 | 1,55    |
| 308539023 | 3710-00-95 | schwarz | 35 x 158 mm   | 25 Stück    | 1/10  | 1,85 | 1,55    |
| 308539000 | 3710-00-01 | weiß    | 35 x 158 mm   | 25 Stück    | 1/10  | 1,85 | 1,55    |

ab  
**3,29**  
pro ST  
-15%



**PAGNA®** Pagna® Ordnungsmappe EASY - 12 Fächer, A4, Pressspan, 265 g/qm

| Best.-Nr.      | Herst.-Nr. | Farbe  | für Format | MM/VE | €/ST | ab 5 ST |
|----------------|------------|--------|------------|-------|------|---------|
| mit 12 Fächern |            |        |            |       |      |         |
| 513847001      | 24131-02   | blau   | DIN A4     | 1/5   | 4,29 | 3,29    |
| 513847008      | 24131-05   | gelb   | DIN A4     | 1/5   | 4,29 | 3,29    |
| 513847011      | 24131-03   | grün   | DIN A4     | 1/5   | 4,29 | 3,29    |
| 513847014      | 24131-12   | orange | DIN A4     | 1/5   | 4,29 | 3,29    |
| 513847015      | 24131-01   | rot    | DIN A4     | 1/5   | 4,29 | 3,29    |



**sigel** work inspired  
Notizbuch Conceptum Red Edition - Hardcover

Notizbuch Conceptum mit roten Akzenten. Hardcover-Einband mit geriffelter Kunststoff-Oberfläche. Enthält 194 nummerierte Seiten, inklusive 20 perforierter Blätter zum Heraustrennen. Zu den Besonderheiten zählen Stiftschlaufe und Gummibandverschluss in kontrastreichem Rot sowie Inhaltsverzeichnis, Quickpocket, Archivtasche mit 2 Kartenfächern für je bis zu 10 Visitenkarten, 2 Zeichenbänder und Titel- und Rückenetiketten. PEFC zertifiziert.

| Best.-Nr.     | Herst.-Nr. | Farbe   | Ausführung | MM/VE | €/ST  |
|---------------|------------|---------|------------|-------|-------|
| <b>DIN A4</b> |            |         |            |       |       |
| 773162020     | C0660      | schwarz | kariert    | 1/1   | 21,89 |
| 773163010     | C0661      | schwarz | liniert    | 1/1   | 21,89 |
| <b>DIN A5</b> |            |         |            |       |       |
| 773164020     | C0662      | schwarz | kariert    | 1/1   | 18,39 |
| 773165010     | C0663      | schwarz | liniert    | 1/1   | 18,39 |



www.blauer-engel.de/uz56



**ELBA** Elba Hängetasche chic ULTIMATE® - Karton (RC) - 230 g/qm - DIN A4

| Best.-Nr. | Herst.-Nr. | Farbe      | für Format | MM/VE | €/ST |
|-----------|------------|------------|------------|-------|------|
| 823137038 | 100552098  | anthrazit  | DIN A4     | 1/25  | 1,35 |
| 823073001 | 100552099  | blau       | DIN A4     | 1/25  | 1,35 |
| 823073004 | 100552101  | chamois    | DIN A4     | 1/25  | 1,35 |
| 823137002 | 100552102  | dunkelblau | DIN A4     | 1/25  | 1,35 |
| 823137008 | 100552103  | gelb       | DIN A4     | 1/25  | 1,35 |
| 823137011 | 100552104  | grün       | DIN A4     | 1/25  | 1,35 |
| 823137015 | 100552105  | rot        | DIN A4     | 1/25  | 1,35 |

**#topdeal**  
Gültig vom 05.10.2020 bis 09.10.2020

statt 0,59 ab  
**0,55**  
pro ST  
-7%



**Q-CONNECT®** Q-Connect® Klemmmappe aus Polypropylen, Vorderdeckel transparent, bis 30 Blatt

| Best.-Nr. | Herst.-Nr. | Farbe   | für Format | MM/VE | €/ST | ab 25 ST |
|-----------|------------|---------|------------|-------|------|----------|
| 850119001 | KF00462    | blau    | DIN A4     | 1/25  | 0,69 | 0,55     |
| 850119011 | KF00464    | grün    | DIN A4     | 1/25  | 0,69 | 0,55     |
| 850119015 | KF00461    | rot     | DIN A4     | 1/25  | 0,69 | 0,55     |
| 850119023 | KF00459    | schwarz | DIN A4     | 1/25  | 0,69 | 0,55     |
| 850119000 | KF00460    | weiß    | DIN A4     | 1/25  | 0,69 | 0,55     |



mit Ausreißhilfe



**Ursus®** Ursus Basic Collegeblock - DIN A4, 80 Blatt, 70 g/qm

| Best.-Nr.             | Herst.-Nr. | Ausführung | Block mit | Format | MM/VE | €/ST | ab 10 ST |
|-----------------------|------------|------------|-----------|--------|-------|------|----------|
| <b>4-fach gelocht</b> |            |            |           |        |       |      |          |
| 044330 10             | 04433010   | liniert    | 80 Blatt  | DIN A4 | 1/10  | 1,99 | 1,69     |
| 044330 20             | 04433020   | kariert    | 80 Blatt  | DIN A4 | 1/10  | 1,99 | 1,69     |
| 044160020             | 044160020  | kariert    | 160 Blatt | DIN A4 | 1/10  | 4,65 | 4,15     |



# DEN UNTERSCHIED MACHEN

um Ihre Daten zu schützen



**LX SERIE**  
Mehr vernichten. Ohne Stau. **IntelliBAR™**  
patentierete Response-Technologie für produktive Aktenvernichtung ohne Unterbrechung

Bis zu **€50 CASHBACK**



**€25 CASHBACK**

€/ST  
**235,00**

**POWERSHRED® LX201**

Schwarz: 166574023 / Weiß: 166574000

**12 Blatt Schneidleistung**  
Mikroschnitt 2x12mm (Sicherheitsstufe P-5)  
Persönliche Nutzung, 1 Nutzer  
Betriebsdauer 10 Min.  
22 Liter herausziehbarer Papierkorb  
Vernichtet auch:



**€35 CASHBACK**

€/ST  
**339,00**

**POWERSHRED® LX211**

Schwarz: 166575023 / Weiß: 166575000

**15 Blatt Schneidleistung**  
Mikroschnitt 2x12mm (Sicherheitsstufe P-5)  
Nutzung am Schreibtisch, 1-3 Nutzer  
Betriebsdauer 20 Min.  
23 Liter herausziehbarer Papierkorb  
Vernichtet auch:



**€50 CASHBACK**

€/ST  
**435,00**

**POWERSHRED® LX221**

Schwarz: 166576023 / Weiß: 166576000

**20 Blatt Schneidleistung**  
Mikroschnitt 2x 12mm (Sicherheitsstufe P-5)  
Nutzung im Kleinbüro, 3-5 Nutzer  
Betriebsdauer 25 Min.  
30 Liter herausziehbarer Papierkorb  
Vernichtet auch:



Das Fellowes GIVE Programm wurde entwickelt um die Gesellschaft durch Förderung gemeinnütziger Aktivitäten zu unterstützen. Die Aktion Kindertraum erfüllt Herzenswünsche von kranken Kindern und Jugendlichen, deren Geschwistern oder Kindern in besonders schweren Lebenssituationen. Für jede Cashback Registrierung spendet Fellowes €2 an die Aktion Kindertraum.

Das komplette Fellowes Sortiment finden Sie unter **Fellowes.com**

Fellowes Aktenvernichter bestellen und unter [www.fellowes-promotion.com](http://www.fellowes-promotion.com) Cashback sichern. Das Angebot ist gültig vom 1. September bis 31. Dezember 2020. Die vollständigen Teilnahmebedingungen finden Sie unter [www.fellowes-promotion.com](http://www.fellowes-promotion.com).



**brother**  
at your side

**P-touch CUBE P710BT**



Mit diesem stilvollen, kompakten Etikettendrucker sind Sie beim Drucken von Etiketten für Ihr Büro ganz flexibel. Die Übertragung erfolgt via Bluetooth. Die Etikettengestaltung wird über die App P-touch Design&Print vorgenommen, welche kostenlos für Android- und Apple-Mobilgeräte heruntergeladen werden kann. Entwerfen Sie Etiketten auf Ihrem PC oder Mac, z. B. mit Bildern oder Firmenlogos, Barcodes, Rahmen und Sonderzeichen. Es können TZe Schriftbänder in den Breiten 3,5, 6, 9 und 12 mm in das Gerät eingesetzt und mit bis zu 30 mm/Sekunde ausgedruckt werden. Die integrierte Lithium-Ionen-Batterie mit USB-Port zum Aufladen gewährleistet, dass der Drucker immer und überall einsatzbereit ist. Lieferung: inkl. 1 TZe-Schriftbandkassette (24mm, schwarz auf weiß), USB-Kabel (dient auch zum Aufladen des eingebauten Akkus).

| Best.-Nr. | Herst.-Nr.  | Ausführung        | Farbe   | MM/VE | €/ST  |
|-----------|-------------|-------------------|---------|-------|-------|
| 667576023 | PTP710BTZG1 | P-touch CUBE Plus | schwarz | 1/1   | 98,00 |

**121,00**  
pro ST



**TA Druckender Tischrechner 121PD Eco**

Schwenkbare, 12-stellige Digitron-Anzeige, Parallel-Druckwerk: 4,5 Zeilen / Sekunde, 4 Speichertasten, Prozentfunktion und Delta-%, Mehrwertsteuer-Automatik, Gewinnspanne / Auf- und Abschlagsrechnung, Mittelwertberechnung, Währungsumrechnung, automatische Rundung, Postenzähler, Vorzeichenwechsel, Endsumme / Zwischensumme, Einzelkorrektur / Gesamtlöschung. Papierrolle: 57 x 66 x 12 mm B x Ø x Hülse. Lieferung mit Netzteil. Farbband: Gr. 51. Größe B x H x T: 217 x 90 x 325 mm.

| Best.-Nr.   | Herst.-Nr. | Farbe                                    | Anzeige    | MM/VE | €/ST          | ab 20 PG |
|---|------------|--|------------|-------|---------------|----------|
| <b>518831</b>   | 121PD ECO  | lichtgrau                                | 12-stellig | 1/1   | <b>121,00</b> |          |
| <b>Zubehör, Additionsrollen 1-fach, mit rotem Endwarnstreifen</b> |            |  |            |       |               |          |
| 693174  | 20988060   | 57 x 58 x 12 mm, L 30 m, PG mit 5 Rollen |            | 1/20  | 1,99          | 1,79     |
| 693171  | 20988063   | 57 x 66 x 12 mm, L 40 m, PG mit 5 Rollen |            | 1/20  | 2,19          | 1,99     |

**CASIO Solar-Tischrechner MS-80B/MS-80VERII**

Tischrechner im Kompaktformat. Angewinkeltes Jumbodisplay mit Tausenderunterteilung, Prozentrechnung, Vorzeichenwechsel-Taste, Backspace-Taste (letzte Ziffer löschen), Konstantenspeicher. Der Eingabe-Pufferspeicher ermöglicht sehr schnelles Tippen (Key Rolllover: Erkennen gleichzeitig gedrückter Tasten). Kombierter Solar- und Batteriebetrieb. Metallfront. Plastiktasten. Größe B x H x T: 103 x 29 x 147 mm. MS-80B: silber, Steuerberechnung (TAX +/-), Speicher-Modus oder Währungsumrechnungsmodus (drei Kurrspeicher), Quadratwurzel, drei Tastenspeicher. MS-80VERII: blau, EURO-Umrechnung (ein Kurrspeicher), vier Tastenspeicher. MS-80VERII hat keine Quadratwurzel und keine Steuerberechnungsfunktion.

| Best.-Nr. | Herst.-Nr.    | Farbe   | Anzeige   | MM/VE | €/ST  |
|-----------|---------------|---------|-----------|-------|-------|
| 837253001 | MS-80VERII    | blau    | 8-stellig | 1/1   | 10,39 |
| 837253024 | MS-80B        | silber  | 8-stellig | 1/1   | 10,39 |
| 837382    | MS-80VERII-BK | schwarz | 8-stellig | 1/1   | 10,39 |







**MediaRange MediaRange USB-Speicherstick USB 2.0**

| Best.-Nr. | Herst.-Nr. | Ausführung | Kapazität | Farbe     | Packung mit | MM/VE | €/ST |
|-----------|------------|------------|-----------|-----------|-------------|-------|------|
| 576277015 | MR970      | USB 2.0    | 4 GB      | weiß-rot  | 1 Stück     | 1/1   | 3,45 |
| 576278001 | MR971      | USB 2.0    | 8 GB      | weiß-blau | 1 Stück     | 1/1   | 3,95 |
| 576279008 | MR972      | USB 2.0    | 16 GB     | weiß-gelb | 1 Stück     | 1/1   | 4,29 |
| 576280011 | MR973      | USB 2.0    | 32 GB     | weiß-grün | 1 Stück     | 1/1   | 4,79 |

**logitech Wireless Mouse M185**



**12,99**  
pro ST

Die einfach zu bedienende Logitech Wireless Mouse M185 ist dank kabellosem Plug&Play direkt nach dem Anschließen einsatzbereit. Sie profitieren von der Bewegungsfreiheit einer kabellosen Verbindung, die genauso zuverlässig ist wie bei einer kabelgebundenen Maus und einer schnellen Datenübertragung nahezu ohne Verzögerungen oder Ausfälle. Außerdem bleiben Ihnen ein ganzes Jahr lang lästige Batteriewechsel erspart (die Batteriebensdauer ist von Nutzungs- und Umgebungsbedingungen abhängig).

| Best.-Nr. | Herst.-Nr. | Farbe | MM/VE | €/ST  |
|-----------|------------|-------|-------|-------|
| 577265010 | 910-002238 | grau  | 1/1   | 12,99 |



Anwendungsbeispiel:  
Lieferung ohne Flachbildschirm/Deko

**Fellowes Fellowes Designer Suites Monitorständer**

Nackenschmerzen lindern durch Erhöhung Ihres Monitors mit dem Designer Suites Monitor Ständer. In drei Höhen um bis zu 4 cm verstellbar für die perfekte persönliche Einstellung (11 / 13 / 15 cm). Modernes, schickes Design geeignet für Widescreen Monitore. Mit integriertem Aufbewahrungsfach für Stifte & Co. Geeignet für Monitore bis 53,34 cm (21 Zoll) bzw. max. 18 kg.

| Best.-Nr. | Herst.-Nr. | Maße (H x B x T)   | Farbe   | MM/VE | €/ST  |
|-----------|------------|--------------------|---------|-------|-------|
| 166557023 | 8038101    | 111 x 406 x 245 mm | schwarz | 1/1   | 26,99 |

**94,30**  
pro ST



**logitech Logitech Tastatur K780, Wireless, Multi-Device, Unifying, Bluetooth, QWERTZ**

Tippen auf Computer, Smartphone und Tablet - mit der voll ausgestatteten All-in-One-Tastatur im schicken Design. Die K780 Multi-Device Tastatur kann problemlos zwischen allen verwendeten Geräten (max. drei) umschalten. In der Gummihalterung lassen sich Smartphones und Tablets im idealen Winkel für ein komfortables, flüsterleises Tipperlebnis arretieren. Der Logitech Unifying-Empfänger bietet eine verschlüsselte, kabellose Verbindung mit bis zu 10m Reichweite. Alternativ ist die Verbindung per Bluetooth Smart Technologie möglich. USB-Anschluss. Kompatibel mit Windows® ab XP. Lieferung mit 2 Batterien AA.

| Best.-Nr. | Herst.-Nr. | Farbe            | MM/VE | €/ST  |
|-----------|------------|------------------|-------|-------|
| 204518023 | 920-008034 | schwarz/hellgrau | 1/1   | 94,30 |



**Q-CONNECT Q-Connect® Mousepad mit Textiloberfläche**

| Best.-Nr. | Herst.-Nr. | Größe (H x B x T) | Farbe   | MM/VE | €/ST |
|-----------|------------|-------------------|---------|-------|------|
| 850405001 | KF04516    | 6 x 230 x 190 mm  | blau    | 1/1   | 1,29 |
| 850405010 | KF04517    | 6 x 230 x 190 mm  | schwarz | 1/1   | 1,29 |

**#zugabe**  
Mehr für ihr Geld!

Bei Abnahme eines Tablet-Holder erhalten Sie eine Packung Reinigungstücher gratis dazu!

Solange der Vorrat reicht!



**#gratisdazu**



Anwendungsbeispiel:  
Lieferung ohne Tablet/Deko

**DURABLE Tablet Holder Table**

- Tischhalter mit zwei Haltepunkten oben und unten
- Langloch im Haltearm ermöglicht die Stromzuführung mittels Ladekabel
- Gummierung der Haltepunkte und des Trägers
- Stufenlose Winkelverstellbarkeit
- Klappbar, kompakte Bauweise
- Zusätzlicher Diebstahlschutz über Befestigung mit Laptop-Schloss möglich (nicht enthalten)

| Best.-Nr. | Herst.-Nr. | Farbe  | MM/VE | €/ST   |
|-----------|------------|--------|-------|--------|
| 897902024 | 8930-23    | silber | 1/1   | 115,00 |

**109,00**  
pro ST  
**-24%**

**3**  
WOCHE  
LIEFERUNG

**Topstar**  
bewegt!

**Drehstuhl Open Point SY Deluxe**

Stufenlose Sitzhöhenverstellung mit Toplift. Designrückenlehne mit atmungsaktivem Netzbezug, stufenlos höhenverstellbar. Bequemer Bandscheibensitz zur optimalen Abstützung im Beckenbereich. Punktsynchronmechanik, Federkraft individuell auf das Körpergewicht einstellbar, stufenlos arretierbar, Inkl. höhenverstellbarer Armlehne „U2“; Stahlfußkreuz verchromt ausgerüstet mit lastabhängig gebremsten Sicherheitsdoppelrollen für Teppichböden. Dieses Modell trägt das GS Zeichen der Intertek Fürth und erfüllt in diesem Zusammenhang sämtliche sicherheitsrelevanten Voraussetzungen. Sitzhöhe: 43-51 cm, Sitzbreite: 48 cm, Sitztiefe: 48 cm, Lehnenhöhe: 60 cm. Getestet bis 110 Kilogramm.



| Best.-Nr.                                  | Herst.-Nr. | Farbe        | MM/VE | €/ST/PG       |
|--|------------|--------------|-------|---------------|
| <b>Drehstuhl</b>                           |            |              |       |               |
| <b>948593023</b>                           | OP290UG20  | schwarz      | 1/1   | <b>109,00</b> |
| <b>Hartbodenrollen (Satz mit 5 Rollen)</b> |            |              |       |               |
| <b>510016</b>                              | 6991       | schwarz/grau | 1/1   | <b>11,99</b>  |



**NS**  
WALLEN

**Besuchersstuhl**

Besuchersessel aus stabilem Stahlrundrohr, verchromt. 4-Fußgestell, stapelbar (10-12 Stühle pro Stapel). Sitzfläche und Rückenlehne mit Stoffbezug aus 100 % Synthetik. Stoffgruppe BASIC Fabrik getestet mit 30.000 Scheuertouren. Sitzhöhe 47,0 cm, Sitzbreite 54,5 cm, Sitztiefe 42,5 cm, Rückenlehnenhöhe 35,0 cm, Gesamthöhe 82,0 cm, Anlieferung fertig montiert. Geeignet bis 110 Kilogramm.



| Best.-Nr.        | Herst.-Nr.        | Farbe   | MM/VE | €/ST         |
|------------------|-------------------|---------|-------|--------------|
| <b>948467023</b> | WCI01-A25Z-AACC11 | schwarz | 4/4   | <b>29,99</b> |

**53,60**  
pro ST

**3**  
WOCHE  
LIEFERUNG

**Topstar**  
bewegt!

**Drehhocker Tec 60**

Drehhocker mit stufenloser Sitzhöhenverstellung mit Sicherheitsgasfeder. Sitzbezug im strapazierfähigen Kunstleder. Formschönes und stabiles Kunststoff-Fußkreuz. Lastabhängig gebremste Sicherheitsdoppelrollen. Sitzhöhe: 39-52 cm. Sitzdurchmesser: 35 cm. Getestet bis 110 Kilogramm.



| Best.-Nr.        | Herst.-Nr. | Farbe   | MM/VE | €/ST         |
|------------------|------------|---------|-------|--------------|
| <b>948355023</b> | 72260D10   | schwarz | 1/1   | <b>53,60</b> |



**prosedia**

**Gesundheits-drehstuhl Eccon plus-8 7152**

Eccon plus-8 7152 ist ein attraktiver Bürodrehstuhl, Sitz und Rücken sind mit bequemer Polsterung ausgestattet, der strapazierfähige Bezugsstoff Lucia ist aus pflegeleichtem Polyester und hält 100.000 Scheuertouren stand. Die Synchronmechanik mit Gewichtsregulierung unterstützt den Körper in jeder Sitzposition ideal und erleichtert dem Benutzer den Wechsel zwischen unterschiedlichen Sitzpositionen. Die Rückenlehnen-Höhenverstellung mit Lordosen-Unterstützung macht eine individuelle Anpassung an unterschiedliche Körpergrößen möglich. Die multifunktionellen 4D T-Armlehnen (breiten-, höhen-, und tiefenverstellbar, schwenkbar mit weicher Armauflage) unterstützen die richtige Haltung der Arme und entlasten den Schulter- und Nackenbereich. Ein stabiles, verchromtes Stahlfußkreuz mit Universalrollen vervollständigt den Stuhl. Lieferung: teilerlegt im Karton. Sitzbreite: 49 cm, Sitztiefe: 46 cm, Sitzhöhe: 41,2-54,4 cm, Lehnenhöhe: 71,5 cm. Getestet bis 120 Kilogramm. Empfohlen für eine Nutzungsdauer von 8 Stunden am Tag.

| Best.-Nr.        | Herst.-Nr. | Farbe                            | MM/VE | €/ST          |
|------------------|------------|----------------------------------|-------|---------------|
| <b>Drehstuhl</b> |            |                                  |       |               |
| <b>548077023</b> | 30024444   | schwarz                          | 1/1   | <b>236,00</b> |
| <b>548077015</b> | 30024583   | rubinrot                         | 1/1   | <b>236,00</b> |
| <b>548077001</b> | 30024445   | mittelblau (3 Wochen Lieferzeit) | 1/1   | <b>236,00</b> |



**22,99**  
pro ST

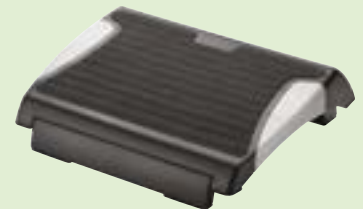

**Q-CONNECT Fußstütze mit rutschfester Matte**

Aus robustem ABS-Kunststoff. Rutschfeste Gummioberfläche, verschiedene stufenlos verstellbare Neigungseinstellungen. Trittfäche: 40 x 35 cm.

| Best.-Nr.     | Herst.-Nr. | Farbe        | MM/VE | €/ST         |
|---------------|------------|--------------|-------|--------------|
| <b>850450</b> | KF20076    | grau/schwarz | 1/1   | <b>22,99</b> |



**Fellowes**

**PlushTouch™ Lordosenstütze**

Weicher geht's nicht! Lordosenstütze mit FoamFusion Technologie bietet eine besonders sanfte Rückenunterstützung und maximalen persönlichen Komfort. Ideal für langes Sitzen am Schreibtisch oder auch unterwegs. Verstellbarer Riemen mit stabilem Verschluss passt an die meisten Stühle. Kombinierbar mit den PlushTouch™ Handgelenkauflagen.

| Best.-Nr.     | Herst.-Nr. | Maße (H x B x T) | Farbe   | MM/VE | €/ST         |
|---------------|------------|------------------|---------|-------|--------------|
| <b>166471</b> | FW8026501  | 355 x 195 x 90   | schwarz | 1/1   | <b>35,99</b> |







1 WOCHE LIEFERUNG GARANTIERTE



Lieferung ohne Deko



RS Office Products **Ecoblue® Bodenschutzmatten**

Umweltfreundliche sehr transparente Matte aus PET, schützt optimal vor Kratzern und Abnutzungen, vinylfrei und geruchsneutral, Bisphenol A (BPA) frei, rutschfeste Unterseite, stuhlrollenfest, schwer entflammbar.

| Best.-Nr.   | Herst.-Nr. | Ausführung | Größe       | Materialstärke | MM/VE | €/ST  |
|---|------------|------------|-------------|----------------|-------|-------|
| für mittel- und kurzflorige Teppichböden, mit stumpfen Ankernoppen (Noppenlänge 2,1 mm) |            |            |             |                |       |       |
| 164023100   | 07-0750    | Form 0     | 75 x 120cm  | ca. 2,1 mm     | 1/1   | 30,39 |
| 164024100   | 07-0900    | Form 0     | 90 x 120cm  | ca. 2,1 mm     | 1/1   | 36,79 |
| 164025100   | 07-1500    | Form 0     | 150 x 120cm | ca. 2,1 mm     | 1/1   | 61,40 |



MAUL

**LED-Leuchten MAULatlantic**

Mit 21 LEDs, 5.800 Kelvin, tageslichtweiß. Leuchte enthält eingebaute LED-Lampen. Die Lampen können nicht ausgetauscht werden. 20.000 Stunden Lebensdauer der LEDs. Energieeffizienzklasse „A“ (Spektrum A++ bis E). Lichtstrom 400 Lumen. Armlänge unten 33 cm, oben 34 cm. Leuchtenkopf, ca. 33 x 7 cm, aus Kunststoff. Mit Metallklemmfuß bis 5,5 cm Klemmweite oder stabilem Standfuß ca. 20 x 14,5 cm. Höhe in normaler Arbeitsstellung 42 cm bei Klemmfuß bzw. 45 cm bei Standfuß.

| Best.-Nr.                            | Leistung | Lichtstrom | gewichteter Energieverbrauch | €/ST  |
|--------------------------------------|----------|------------|------------------------------|-------|
| <b>Leuchte schwarz, mit Standfuß</b> |          |            |                              |       |
| 775397023                            | 9 Watt   | 400 Lumen  | 9 kWh/1.000h                 | 79,90 |
| <b>Leuchte weiß, mit Standfuß</b>    |          |            |                              |       |
| 775397000                            | 9 Watt   | 400 Lumen  | 9 kWh/1.000h                 | 79,90 |
| <b>Leuchte silber, mit Standfuß</b>  |          |            |                              |       |
| 775397024                            | 9 Watt   | 400 Lumen  | 9 kWh/1.000h                 | 79,90 |
| <b>Leuchte weiß, mit Klemmfuß</b>    |          |            |                              |       |
| 775428000                            | 9 Watt   | 400 Lumen  | 9 kWh/1.000h                 | 74,90 |
| <b>Leuchte silber, mit Klemmfuß</b>  |          |            |                              |       |
| 775428024                            | 9 Watt   | 400 Lumen  | 9 kWh/1.000h                 | 74,90 |
| <b>Leuchte schwarz, mit Klemmfuß</b> |          |            |                              |       |
| 775428023                            | 9 Watt   | 400 Lumen  | 9 kWh/1.000h                 | 74,90 |



Monkey Business Images/www.shutterstock.com

**ALCO Standgarderobe**

Pulverbeschichtete Standgarderobe mit Marmorfuß aus Metall, Ø 45 cm. Mit integriertem Schirmständer. 6 Kleiderhaken mit hellen Holzknöpfen, und herausnehmbarer Tropfschale. Höhe: 185 cm.

| Best.-Nr. | Herst.-Nr. | Farbe  | Höhe   | MM/VE | €/ST  |
|-----------|------------|--------|--------|-------|-------|
| 725168024 | 2825       | silber | 185 cm | 1/1   | 49,99 |



**15,99**  
pro ST

**Q-CONNECT Schirmständer**

Schirmständer aus Metalldraht, Höhe 50 cm, Durchmesser oben 26,5 cm, Fassungsvermögen 22,6 Liter.

| Best.-Nr. | Herst.-Nr. | Farbe   | MM/VE | €/ST  |
|-----------|------------|---------|-------|-------|
| 853069023 | KF00829    | schwarz | 1/1   | 15,99 |
| 853069024 | KF00828    | silber  | 1/1   | 15,99 |

**LED-Leuchte MAULwork, dimmbar**

Stufenlos dimmbar, 3 Bereiche getrennt einschaltbar je nach Tätigkeit oder Energieverbrauchswunsch. Besonders geeignet für Arbeiten in Laboren, Werkstätten, technischen Büros und Ateliers. Mit 84 Hochleistungs SMD-LEDs, 6.500 Kelvin, tageslichtweiß. Leuchte enthält eingebaute LED-Lampen. Die Lampen können nicht ausgetauscht werden. 20.000 Stunden Lebensdauer der LEDs. Energieeffizienzklasse „A“ (Spektrum A++ bis E), Robuster Metallarm, um 360° drehbar. Höhe in normaler Arbeitsstellung 50 cm. Dreidimensional verstellbarer Leuchtenkopf. Klemmfuß aus kunststoffumspritztem Metall (Klemmweite bis 6,3 cm).

| Best.-Nr. | Leistung | Lichtstrom  | gewichteter Energieverbrauch | €/ST   |
|-----------|----------|-------------|------------------------------|--------|
| 775418000 | 21 Watt  | 1.180 Lumen | 21 kWh/1.000h                | 159,00 |

**#zugabe**  
Mehr für ihr Geld!

Bei Abnahme von 2 Packungen Briefumschlägen erhalten Sie eine Powerbank (2.600mAh) gratis dazu!

Solange der Vorrat reicht!



**#gratisdazu**



**ELCO Office FSC® Briefumschläge**  
hochweiss, in formschönen Dispenserboxen

| Best.-Nr. | Herst.-Nr. | Ausführung               | Größe | Qualität | Inhalt | €/PG  |
|-----------|------------|--------------------------|-------|----------|--------|-------|
| 625239    | 74531.12   | Haftklebung              | C6    | 80g/qm   | 200    | 8,85  |
| 625237    | 74532.12   | Haftklebung              | C5/6  | 80g/qm   | 200    | 9,99  |
| 625238    | 74534.12   | mit Fenster, Haftklebung | C5/6  | 80g/qm   | 200    | 10,99 |
| 625240    | 74535.12   | Haftklebung              | C5    | 100g/qm  | 100    | 8,79  |
| 625241    | 74537.12   | mit Fenster, Haftklebung | C5    | 100g/qm  | 100    | 9,49  |



mayer network

**Kompaktumschläge 75 g/qm, weiß**

| Best.-Nr.                              | Herst.-Nr. | Klebeart      | Ausführung    | Packung mit | €/PG  |
|--|------------|---------------|---------------|-------------|-------|
| <b>Kompaktumschläge mit Fenster</b>    |            |               |               |             |       |
| 430761                                 | 30005433   | gummiert      | 125 x 229 mm, | 1.000 Stück | 31,99 |
| 513227                                 | 30022377   | selbstklebend | 125 x 229 mm, | 25 Stück    | 2,19  |
| 430715                                 | 30005426   | selbstklebend | 125 x 229 mm, | 1.000 Stück | 33,75 |
| <b>Kompaktumschläge ohne Fenster</b>   |            |               |               |             |       |
| 430428                                 | 30005348   | gummiert      | 114 x 229 mm, | 1.000 Stück | 19,99 |
| 513226                                 | 30022376   | selbstklebend | 125 x 229 mm, | 25 Stück    | 1,99  |
| 430714                                 | 30005427   | selbstklebend | 125 x 229 mm, | 1.000 Stück | 26,99 |
| <b>Kuvertierumschläge mit Fenster</b>  |            |               |               |             |       |
| 430427                                 | 30005396   | gummiert      | 114 x 229 mm, | 1.000 Stück | 22,49 |
| 430762                                 | 30007488   | gummiert      | 114 x 229 mm, | 1.000 Stück | 22,59 |
| <b>Kuvertierumschläge ohne Fenster</b> |            |               |               |             |       |
| 430758                                 | 30005468   | gummiert      | 114 x 229 mm, | 1.000 Stück | 22,99 |



mayer network

**Versandtaschen Recycling - C4, braun**

| Best.-Nr.           | Herst.-Nr. | Klebeart      | Grammatur/ Farbe | Ausführung | Packung mit | €/PG  |
|---------------------|------------|---------------|------------------|------------|-------------|-------|
| <b>mit Fenster</b>  |            |               |                  |            |             |       |
| 902793              | 30005447   | gummiert      | 90 g/qm, braun   | Recycling  | 250 Stück   | 14,99 |
| 430737              | 30007500   | selbstklebend | 90 g/qm, braun   | Recycling  | 250 Stück   | 11,89 |
| 902795              | 30005498   | haftklebend   | 110 g/qm, braun  |            | 250 Stück   | 17,39 |
| <b>ohne Fenster</b> |            |               |                  |            |             |       |
| 430735              | 30005335   | gummiert      | 90 g/qm, braun   | Recycling  | 250 Stück   | 12,99 |
| 430734              | 30005502   | selbstklebend | 90 g/qm, braun   | Recycling  | 250 Stück   | 10,99 |
| 902790              | 30005454   | haftklebend   | 110 g/qm, braun  | Recycling  | 250 Stück   | 18,69 |

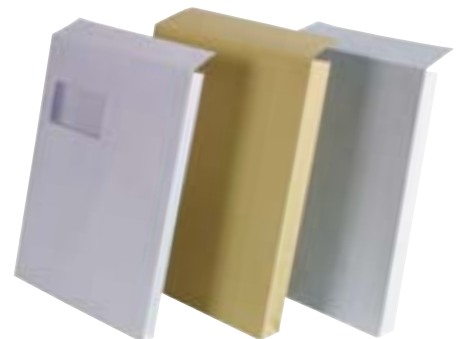

mayer network

**Faltentaschen C4 (229 x 324 mm)**

| Best.-Nr.           | Herst.-Nr. | Klebeart    | Grammatur/ Farbe | Ausführung                           | Packung mit | €/PG  |
|---------------------|------------|-------------|------------------|--------------------------------------|-------------|-------|
| <b>mit Fenster</b>  |            |             |                  |                                      |             |       |
| 510491              | 30007067   | haftklebend | 120 g/qm, braun  | 20 mm Falte                          | 100 Stück   | 18,89 |
| 510492              | 30007635   | haftklebend | 120 g/qm, weiß   | 20 mm Falte                          | 100 Stück   | 21,59 |
| <b>ohne Fenster</b> |            |             |                  |                                      |             |       |
| 430695              | 30007364   | haftklebend | 120 g/qm, weiß   | 20 mm Falte                          | 100 Stück   | 20,15 |
| 903551              | 30007039   | haftklebend | 120 g/qm, braun  | 40 mm Falte                          | 100 Stück   | 15,99 |
| 510493              | 30002419   | haftklebend | 120 g/qm, braun  | 40 mm Falte u. Klotzboden, Recycling | 10 Stück    | 3,39  |



mayer network

**Briefumschlag Revelope® - 112 x 225mm, hochweiß, 80 g/qm, Innendruck, Revelope®-Klebung**

| Best.-Nr.          | Herst.-Nr. | Klebeart    | Ausführung        | Packung mit | €/PG  |
|--------------------|------------|-------------|-------------------|-------------|-------|
| 430611             | 30007431   | haftklebend | FSC®-zertifiziert | 500 Stück   | 16,99 |
| <b>mit Fenster</b> |            |             |                   |             |       |
| 430613             | 30007411   | haftklebend | FSC®-zertifiziert | 500 Stück   | 18,39 |



mayer network

**Briefumschläge DIN Lang (220 x 110 mm)**

| Best.-Nr.           | Herst.-Nr. | Klebeart      | Grammatur/ Farbe | Ausführung | Packung mit | €/PG |
|---------------------|------------|---------------|------------------|------------|-------------|------|
| <b>mit Fenster</b>  |            |               |                  |            |             |      |
| 430683              | 30006838   | selbstklebend | 72 g/qm, weiß    | holzfrei   | 1.000 Stück | 9,99 |
| <b>ohne Fenster</b> |            |               |                  |            |             |      |
| 430682              | 30006836   | selbstklebend | 72 g/qm, weiß    | holzfrei   | 1.000 Stück | 9,99 |





**SUMO®**  
mayer network  
office solutions

**Mehrlagige Papierpolstertaschen aus 100 % Recyclingpapier, braun**

Umlaufende Papierpolsterung für stoßfesten, sicheren Versand von empfindlichen Inhalten  
100 % Recyclingpapier, optimal recyclebar. Zerti ziert mit dem „Blauen Engel“.  
Verzicht auf Plastik als Polstermaterial. Haftklebung mit Abdeckstreifen zum einfachen  
Verschließen. Preiswerte Alternative zu traditionellen Polstertaschen.

| Best.-Nr. | Herst.-Nr. | Innenmaß     | Außenmaß     | Beschreibung | MM/VE  | €/ST |
|-----------|------------|--------------|--------------|--------------|--------|------|
| 430862    | 30000881   | 145 x 215 mm | 165 x 215 mm | Typ C        | 10/100 | 0,25 |
| 430863    | 30000883   | 175 x 265 mm | 195 x 265 mm | Typ D        | 10/50  | 0,29 |
| 430864    | 30000889   | 225 x 340 mm | 245 x 340 mm | Typ G        | 10/50  | 0,35 |
| 430865    | 30000891   | 265 x 360 mm | 285 x 360 mm | Typ H        | 10/50  | 0,45 |

ab  
**0,79**  
pro ST



Anwendungsbeispiel:  
Lieferung ohne Inhalt



**ColomPac® Paket Versandkarton, braun**

| Best.-Nr.  | Herst.-Nr. | Innengröße (L x B x H) | Außengröße     | Gewicht    | MM/VE | €/ST | ab VE |
|--|------------|------------------------|----------------|------------|-------|------|-------|
| 430247   | 30000267   | 215x155x 43 mm         | 262x165x 50 mm | A5+, 80 g  | 1/20  | 0,85 | 0,79  |
| 597231   | 30000269   | 300x212x 43 mm         | 343x223x 50 mm | A4, 118 g  | 1/20  | 1,15 | 0,95  |
| 430045   | 30000272   | 230x166x 90 mm         | 285x190x100 mm | A5+, 133 g | 1/10  | 1,45 | 1,25  |
| 430046   | 30000273   | 305x212x110 mm         | 365x235x120 mm | A4, 205 g  | 1/10  | 1,95 | 1,65  |
| geeignet für den Versand von zwei Ordnern mit Rückenbreite 80 mm |            |                        |                |            |       |      |       |
| 598449   | 30000274   | 330x290x120 mm         | 385x315x130 mm | A4+, 299 g | 1/10  | 2,69 | 2,39  |
| 430048   | 30000275   | 460x310x160 mm         | 515x335x170 mm | A3+, 540 g | 1/10  | 4,29 | 3,99  |



**tidyPac® Transportbox braun**

| Best.-Nr. | Herst.-Nr. | Innengröße (L x B x H) | Außengröße     | Gewicht | MM/VE | €/ST |
|-----------|------------|------------------------|----------------|---------|-------|------|
| 430222    | 30000925   | 500x350x355 mm         | 510x360x370 mm | 1050 g  | 10/10 | 3,49 |
| 430221    | 30000926   | 680x350x355 mm         | 690x360x370 mm | 1270 g  | 10/10 | 3,89 |



**docuFIX**

**docuFIX® Begleitpapiertaschen ohne Aufdruck, selbstklebend**

| Best.-Nr. | Herst.-Nr. | Größe (B x H)    | Packung mit | MM/VE | €/PG  | ab 2 PG |
|-----------|------------|------------------|-------------|-------|-------|---------|
| 258210    | 402022     | C6/ 175 x 135 mm | 250 Stück   | 1/1   | 5,89  | 5,39    |
| 581190    | 402020     | DL/ 240 x 135 mm | 250 Stück   | 1/1   | 6,99  | 6,49    |
| 430766    | 402021     | C5/ 240 x 185 mm | 250 Stück   | 1/2   | 13,99 | 12,99   |



ab  
**1,59**  
pro ST

**NOPI Nopi Verpackungsklebeband, 50 mm x 66 mm**

| Best.-Nr. | Herst.-Nr.     | Gesamtdicke | Farbe       | MM/VE | €/ST | ab 6 ST |
|-----------|----------------|-------------|-------------|-------|------|---------|
| 472212022 | 57212-00000-04 | 50 mym      | braun       | 1/6   | 2,19 | 1,89    |
| 472212100 | 57952-00000-00 | 45 mym      | transparent | 1/6   | 1,89 | 1,59    |

ab  
**11,79**  
pro ST



Anwendungsbeispiel:  
Lieferung ohne Klebeband

**NOPI Nopi Packbandabroller für Rollen bis (BxL) 50 mm x 66 mm**

| Best.-Nr. | Herst.-Nr.     | Ausführung                           | MM/VE | €/ST  |
|-----------|----------------|--------------------------------------|-------|-------|
| 472216    | 56406-00000-01 | für Rollen bis 50 mm x 66 mm (B x L) | 1/25  | 11,79 |



**Paketwaage MAULcargo mit Bedienpult und Netzteil**



Gehäuse aus bruchstarkem Kunststoff. Freie Positionierung des Pults auf dem Tisch oder an der Wand. Waage inkl. Netzteil (230 V/5 V; Kabellänge 1,8 m) und einer 9 V Blockbatterie. Clevere Zählfunktion: Anzahl gewichtsgleicher Teile ermitteln. Zählfunktion, so geht's: Referenzgewicht auflegen, speichern, alle gewichtsgleichen Teile auflegen. Gesamtmenge ablesen. Wiegeteller aus Edelstahl, separaten Bedienpult für bessere Lesbarkeit, Abschaltautomatik im Batteriebetrieb, Automatische Nullstellung, Bedienpult: Geschlossene Bauform, Funktionen: On-Off-Tare, Benutzerkalibrierung, Zählfunktion, Umschaltbar kg/lb, große Wiegefläche 270 x 270 mm (B x H), geringe Bauhöhe 45 mm, Kabellänge Wiegeteller-Pult 2 m, Pultgröße: 180 x 38 x 90 mm, aus Aluminium-Stranggussprofil.

| Best.-Nr. | Herst.-Nr. | Tragkraft | Teilung | Farbe | MM/VE | €/ST   |
|-----------|------------|-----------|---------|-------|-------|--------|
| 775445024 | 17950 09   | 50 kg     | 10 g    | grau  | 1/1   | 133,00 |



**Avery Zweckform® Warnetiketten - 200 Stück im Spender**

| Best.-Nr.                    | Herst.-Nr. | Größe (B x H) | Inhalt    | MM/VE | €/PG |
|------------------------------|------------|---------------|-----------|-------|------|
| <b>Vorsicht zerbrechlich</b> |            |               |           |       |      |
| 209330211                    | 7211       | 100x50 mm     | 200 Stück | 1/6   | 9,49 |
| <b>Oben! Nicht stürzen!</b>  |            |               |           |       |      |
| 209330214                    | 7214       | 100x50 mm     | 200 Stück | 1/6   | 9,49 |

**#topdeal**

Gültig vom 19.10.2020 bis 23.10.2020

statt 3,99 ab **2,99** pro PG **-25%**



**hp Hewlett Packard (HP) Copy Paper - DIN A4, 80 g/qm, weiß, 500 Blatt**

| Best.-Nr. | Herst.-Nr. | Format | Gewicht | Farbe | MM/VE | €/PG | ab 10 PG | ab 60 PG |
|-----------|------------|--------|---------|-------|-------|------|----------|----------|
| 595020    | CHP910     | DIN A4 | 80 g/qm | weiß  | 1/5   | 3,79 | 3,49     | 2,99     |



**MAESTRO® EXTRA - DIN A4, 80 g/qm, weiß, 500 Blatt**

| Best.-Nr. | Herst.-Nr. | Format | Gewicht | Farbe | Packung mit | MM/VE | €/PG | ab 10 PG | ab 60 PG |
|-----------|------------|--------|---------|-------|-------------|-------|------|----------|----------|
| 201476    | 9457A80S   | DIN A4 | 80 g/qm | weiß  | 500 Blatt   | 1/5   | 6,89 | 6,39     |          |



**xerox Recycled Pure+**

Mit Xerox Recycled Pure+ wird das Sortiment im Bereich Recycling Papiere aus 100% Altpapier komplettiert. Dieses Premium Recycling Papier bietet einfach alles, was von einem erstklassigen, repräsentativen Büropapier erwartet wird – und dabei müssen bei den ökologischen Ansprüchen keine Abstriche gemacht werden. 135 CIE-Weiße.

| Best.-Nr. | Herst.-Nr. | Format | Gewicht | Farbe | Packung mit | MM/VE | €/PG | ab 5 PG |
|-----------|------------|--------|---------|-------|-------------|-------|------|---------|
| 987908    | 003R98756  | DIN A4 | 80 g/qm | weiß  | 500 Blatt   | 1/5   | 6,19 | 5,19    |



ab **6,99** pro PG



**Q-CONNECT**

**Q-Connect® Inkjet+Laser+Kopier-Etiketten, weiß**

| Best.-Nr.                | Herst.-Nr. | Größe (B x H)  | Farbe | Inhalt/Blatt   | MM/VE | €/PG | ab 3 PG |
|--------------------------|------------|----------------|-------|----------------|-------|------|---------|
| <b>rechteckige Ecken</b> |            |                |       |                |       |      |         |
| 850057                   | KF10654    | 105,0x37,0 mm  | weiß  | 1600 Stück/100 | 1/1   | 7,99 | 6,99    |
| 850058                   | KF10656    | 105,0x42,3 mm  | weiß  | 1400 Stück/100 | 1/1   | 7,99 | 6,99    |
| 850059                   | KF10657    | 105,0x48,0 mm  | weiß  | 1200 Stück/100 | 1/1   | 7,99 | 6,99    |
| 850047                   | KF10658    | 105,0x57,0 mm  | weiß  | 1000 Stück/100 | 1/1   | 7,99 | 6,99    |
| 850060                   | KF10659    | 105,0x74,0 mm  | weiß  | 800 Stück/100  | 1/1   | 7,99 | 6,99    |
| 850061                   | KF10660    | 105,0x148,5 mm | weiß  | 400 Stück/100  | 1/1   | 7,99 | 6,99    |
| 850062                   | KF10662    | 210,0x148,5 mm | weiß  | 200 Stück/100  | 1/1   | 7,99 | 6,99    |
| 850063                   | KF10664    | 210,0x297,0 mm | weiß  | 100 Stück/100  | 1/1   | 7,99 | 6,99    |

ab **5,49** pro PG



**Inacopia elite - DIN A4, holzfrei, 80 g/qm, weiß, 500 Blatt**

| Best.-Nr. | Herst.-Nr.       | Format | Gewicht | Farbe | Packung mit | MM/VE | €/PG | ab 10 PG |
|-----------|------------------|--------|---------|-------|-------------|-------|------|----------|
| 200265    | 0117 080 10 99 1 | DIN A4 | 80 g/qm | weiß  | 500 Blatt   | 1/5   | 6,29 | 5,49     |



**mondi MondicolorCopy® - DIN A4, weiß**

| Best.-Nr. | Herst.-Nr. | Format | Gewicht  | Farbe | Packung mit | MM/VE | €/PG  | ab VE/PG |
|-----------|------------|--------|----------|-------|-------------|-------|-------|----------|
| 514986    | 88008621   | DIN A4 | 90 g/qm  | weiß  | 500 Blatt   | 1/5   | 9,29  | 8,49     |
| 514991    | 88008625   | DIN A4 | 100 g/qm | weiß  | 500 Blatt   | 1/5   | 9,19  | 8,59     |
| 184124    | 88118365   | DIN A4 | 120 g/qm | weiß  | 250 Blatt   | 1/7   | 6,69  | 6,09     |
| 514994    | 88008634   | DIN A4 | 160 g/qm | weiß  | 250 Blatt   | 1/5   | 8,99  | 8,39     |
| 514996    | 88008638   | DIN A4 | 200 g/qm | weiß  | 250 Blatt   | 1/5   | 10,29 | 9,69     |

Anwendungsbeispiel

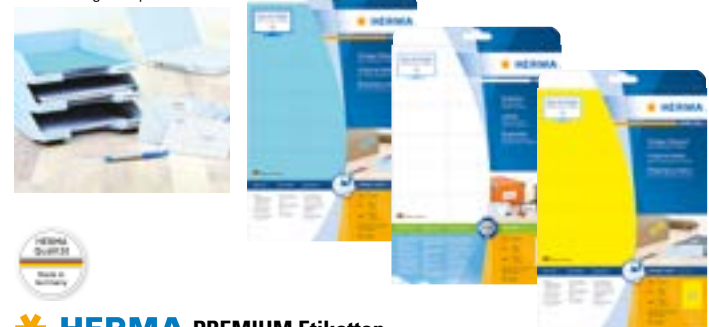

**\* HERMA PREMIUM Etiketten**

Selbstklebende Etiketten auf A4 Blättern, permanent haftend. Perfekt für alle Laser- und Inkjetdrucker, Kopierer, Farblaserdrucker und Farbkopierer. Hoher Weißgrad und gleichmäßige Oberfläche für beste Druckergebnisse in Schwarz und Farbe. Spürbar dicker: extra starke Etiketten - einfaches Aufkleben. Besonders schnell und sicher haftend, auch auf kühlen und feuchten Oberflächen. Garantiert staufrei und high-speed-fähig durch extra starken Spezialverbund, Top-Planlage und Rundum-Sicherheitskante. Die TÜV SÜD zertifizierten Etiketten garantieren störungsfreien Druck auf allen Laser- und Inkjetdruckern. Umweltschonend und nachhaltig: chlorfrei gebleicht, PEFC-zertifiziert, lösemittelfreier Haftkleber. Etiketten sind 100 % recyclingfähig mit dem Altpapier. Verpackung aus Recyclingkarton. Kostenlose Softwarelösungen: [www.herma.de/software](http://www.herma.de/software).

| Best.-Nr.                                      | Herst.-Nr. | Größe (B x H) | Farbe  | Inhalt/Blatt   | MM/VE | €/PG  | ab 3 PG |
|--|------------|---------------|--------|----------------|-------|-------|---------|
| <b>mit umlaufendem Rand</b>                    |            |               |        |                |       |       |         |
| 394271   | 4271       | 48,3x16,9 mm  | weiß   | 6400 Stück/100 | 1/1   | 23,99 | 22,49   |
| 394357   | 4357       | 48,5x25,4 mm  | weiß   | 1000 Stück/25  | 1/1   | 9,99  | 8,99    |
| 710535   | 4468       | 70,0x37,0 mm  | blau * | 480 Stück/20   | 1/1   | 9,99  | 8,99    |
| 710533   | 4466       | 70,0x37,0 mm  | gelb * | 480 Stück/20   | 1/1   | 9,99  | 8,99    |
| 710536   | 4469       | 70,0x37,0 mm  | grün * | 480 Stück/20   | 1/1   | 9,99  | 8,99    |
| 710534   | 4467       | 70,0x37,0 mm  | rot *  | 480 Stück/20   | 1/1   | 9,99  | 8,99    |
| 394390   | 4390       | 70,0x37,0 mm  | weiß   | 600 Stück/25   | 1/1   | 9,99  | 8,99    |
| <b>mit umlaufendem Rand, abgerundete Ecken</b> |            |               |        |                |       |       |         |
| 710502   | 4336       | 35,6x16,9 mm  | weiß   | 2000 Stück/25  | 1/1   | 9,99  | 8,99    |
| 395077   | 5077       | 99,1x67,7 mm  | weiß   | 200 Stück/25   | 1/1   | 9,99  | 8,99    |

\* farbige Etiketten sind nicht PEFC-zertifiziert, keine Premium Etiketten, ablösbar.





# Sie haben die Wahl! Original oder Alternativ.



**29,89**  
pro ST



**hp** HP Officejet 383 /3832 All-in-One Printer

| Best.-Nr. | Herst.-Nr. | Druckertyp    | Druckleistung | Farbe | MM/VE | €/ST  |
|-----------|------------|---------------|---------------|-------|-------|-------|
| 576486    | F6U68AE    | TP Nr. 302 XL | 480 Seiten    | ●     | 1/1   | 29,89 |
| 576487    | F6U65AE    | TP Nr. 302    | 165 Seiten    | ●●●   | 1/1   | 29,89 |



**Canon** Tintenpatrone 79XL

| Best.-Nr. | Herst.-Nr. | Druckertyp   | Druckleistung | Farbe | MM/VE | €/ST  |
|-----------|------------|--|---------------|-------|-------|-------|
| 962589023 | 6443B001   | Canon Pixma IP 7250, Pixma MG5450<br>MG6350, Pixma MX725/MX925 | 4.500 Seiten  | ●     | 1/1   | 14,99 |
| 962589001 | 6444B001   | Canon Pixma IP 7250, Pixma MG5450<br>MG6350, Pixma MX725/MX925 | 700 Seiten    | ●     | 1/1   | 14,99 |
| 962589008 | 6446B001   | Canon Pixma IP 7250, Pixma MG5450<br>MG6350, Pixma MX725/MX925 | 700 Seiten    | ●     | 1/1   | 14,99 |
| 962589015 | 6445B001   | Canon Pixma IP 7250, Pixma MG5450<br>MG6350, Pixma MX725/MX925 | 700 Seiten    | ●     | 1/1   | 14,99 |

**hp** Druckkassette Nr. 410A



| Best.-Nr. | Herst.-Nr. | Druckertyp  | Druckleistung   | Farbe | MM/VE | €/ST  |
|-----------|------------|---|-----------------|-------|-------|-------|
| 576564    | CF410A     | HP LaserJet PRO M452, M477                                    | 2.300<br>Seiten | ●     | 1/1   | 79,69 |
| 576565001 | CF411A     | HP Color LaserJet Pro M452,<br>LaserJet Pro MFP M377/MFP M477 | 2.300<br>Seiten | ●     | 1/1   | 99,89 |
| 576565015 | CF413A     | HP Color LaserJet Pro M452,<br>LaserJet Pro MFP M377/MFP M477 | 2.300<br>Seiten | ●     | 1/1   | 99,89 |
| 576565008 | CF412A     | HP Color LaserJet Pro M452,<br>LaserJet Pro MFP M377/MFP M477 | 2.300<br>Seiten | ●     | 1/1   | 99,89 |

**59,99**  
pro ST



**brother**  
at your side

Toner für Laserdrucker, Laserfax und Kopierer

| Best.-Nr. | Herst.-Nr. | Druckertyp   | Druckleistung | Farbe | MM/VE | €/ST  |
|-----------|------------|--|---------------|-------|-------|-------|
| 576186    | TN2320     | Brother HL-L234 /L236 ,<br>DCP-L25 D/L252 DW/<br>L256 DW, MFC-L27 DW/<br>L272 DW/L274 DW | 2.600 Seiten  | ●     | 1/1   | 59,99 |



EMSTAR Tintenpatrone Marathon ersetzt HP 953XL

| Best.-Nr. | Herst.-Nr. | Druckertyp                           | Ersetzt              | Druckleistung | Farbe | MM/VE | €/ST  |
|-----------|------------|--------------------------------------|----------------------|---------------|-------|-------|-------|
| 846578    | H216       | HP Deskjet 111 /213<br>/363 black HC | TP Nr. 302<br>XL+25% | 600 Seiten    | ●     | 1/1   | 23,29 |
| 846579    | H217       | HP Deskjet 111 /213<br>/363 color HC | TP Nr. 302<br>XL+20% | 400 Seiten    | ●●●   | 1/1   | 22,69 |



EMSTAR Tintenpatrone ersetzt TP CLI-551BK XL

| Best.-Nr. | Herst.-Nr. | Druckertyp                                  | Druckleistung | Farbe | MM/VE | €/ST |
|-----------|------------|---|---------------|-------|-------|------|
| 846261038 | C121       | Canon Pixma iP725 /<br>iP875 , MG544 /MG715 | 5.400 Seiten  | ●     | 1/1   | 9,89 |
| 846261001 | C118       | Canon Pixma iP725 /<br>iP875 , MG544 /MG715 | 650 Seiten    | ●     | 1/1   | 9,89 |
| 846261015 | C119       | Canon Pixma iP725 /<br>iP875 , MG544 /MG715 | 650 Seiten    | ●     | 1/1   | 9,89 |
| 846261008 | C120       | Canon Pixma iP725 /<br>iP875 , MG544 /MG715 | 650 Seiten    | ●     | 1/1   | 9,89 |



Alternativ Toner ersetzt  
CF410A/CF411A/CF412A/CF413A



| Best.-Nr. | Herst.-Nr. | Druckertyp  | Druckleistung   | Farbe | MM/VE | €/ST  |
|-----------|------------|---|-----------------|-------|-------|-------|
| 853375    | KF14539    | HP Color LaserJet Pro M452 DN/<br>M452 DW/M452 NW; MFP M377 DW/<br>M477 FDN/M477 FNW/M477 FDW | 2.300<br>Seiten | ●     | 1/1   | 44,99 |
| 853376001 | KF14540    | HP Color LaserJet Pro M452 DN/<br>M452 DW/M452 NW; MFP M377 DW/<br>M477 FDN/M477 FNW/M477 FDW | 2.300<br>Seiten | ●     | 1/1   | 44,99 |
| 853376015 | KF14541    | HP Color LaserJet Pro M452 DN/<br>M452 DW/M452 NW; MFP M377 DW/<br>M477 FDN/M477 FNW/M477 FDW | 2.300<br>Seiten | ●     | 1/1   | 44,99 |
| 853376008 | KF14542    | HP Color LaserJet Pro M452 DN/<br>M452 DW/M452 NW; MFP M377 DW/<br>M477 FDN/M477 FNW/M477 FDW | 2.300<br>Seiten | ●     | 1/1   | 44,99 |



Alternativ Toner ersetzt  
TN232



| Best.-Nr. | Herst.-Nr. | Druckertyp  | Druckleistung | Farbe | MM/VE | €/ST  |
|-----------|------------|---|---------------|-------|-------|-------|
| 853402    | KF16277    | Brother HL-L23 D/L234 DW/<br>L236 DN/L236 DW/L2365DW;<br>DCP-L25 D/L252 DW/L254 DN/<br>L256 DW; MFC-L27 DW/L27<br>DN/L272 DW/L274 DW/274 CW | 2.600 Seiten  | ●     | 1/1   | 34,39 |



ab  
**23,49**  
pro ST



**Isolierkanne**

Thermoskanne aus poliertem Edelstahl, mit praktischer Einhandbedienung.

| Best.-Nr. | Herst.-Nr. | Volumen       | Farbe  | MM/VE | €/ST  |
|-----------|------------|---------------|--------|-------|-------|
| 337932    | 44111      | ca. 1 Liter   | silber | 1/6   | 23,49 |
| 337933    | 44113      | ca. 1,5 Liter | silber | 1/6   | 27,99 |



Lieferung ohne Deko



**Esmeyer** *...on the table!* **Tassenserie BISTRO 52**

Set bestehend aus 6 Tassen und 6 Untertassen. Für Kaffee-Spezialitäten, aus weißem Porzellan. Spülmaschinenfest und mikrowellengeeignet.

| Best.-Nr. | Herst.-Nr. | Höhe   | Inhalt | MM/VE | €/PG  |
|-----------|------------|--------|--------|-------|-------|
| 903827    | 433-255    | 6,5 cm | 200 ml | 1/1   | 24,85 |



**alfi** **Konferenzboy**

Eleganter Konferenzkühler für 6 Getränkeflaschen bis 0,33 Liter. Aus hochwertigem Kunststoff mit mattierter Edelstahlabdeckung. Herausnehmbarer Kühlakku, AromaSafe für den perfekten Geschmack und Aktiv-Kühlung, kühlt runter statt nur zu kühlen. Für gesunden Genuss, frei von BPA und recyclingfähig.

| Best.-Nr. | Herst.-Nr. | Farbe          | MM/VE | €/ST  |
|-----------|------------|----------------|-------|-------|
| 204545    | 367205000  | schwarz/silber | 1/1   | 48,49 |



**Esmeyer** *...on the table!*

**Glasserie NORVEGE/Quadro**

Unverzichtbar für Groß-Veranstaltungen. Aus gehärtetem Glas, besonders standfest. Der platzsparende Krug passt in jede Kühlschrantür, ist aber nicht für Heißgetränke geeignet. Gläser stapelbar, Krug und Gläser spülmaschinengeeignet.

| Best.-Nr.                                       | Herst.-Nr. | Höhe    | Inhalt | MM/VE | €/PG |
|---|------------|---------|--------|-------|------|
| <b>Trinkgläser Norvege, Packung mit 6 Stück</b> |            |         |        |       |      |
| 903817  | 410-342    | 8,8 cm  | 200 ml | 1/1   | 7,59 |
| 903818  | 410-676    | 12,5 cm | 320 ml | 1/1   | 9,89 |

Lieferung ohne Inhalt

**Esmeyer** *...on the table!*

**Servier-Set BOSTON**

Servier-Set, 4-tlg aus gebürstetem Edelstahl. Drei runde Schalen mit magnetischer Halterung zur stilvollen Präsentation. Größe (B x T x H): 16 x 16 x 24 cm.

| Best.-Nr. | Herst.-Nr. | Farbe  | MM/VE | €/PG  |
|-----------|------------|--------|-------|-------|
| 903830    | 400-1790   | silber | 1/1   | 17,69 |







## JACOBS Kaffeesahne

Kaffeesahne in praktischen Tassenportionen je 7,5 g. Mit 10 % Fett. Für das besonders sahnige Kaffee Erlebnis.

| Best.-Nr. | Herst.-Nr. | Inhalt                  | MM/VE | €/PG  |
|-----------|------------|-------------------------|-------|-------|
| 510131    | 4031766    | Packung mit 240 x 7,5 g | 1/1   | 11,99 |



## HELLMA Hellma Zuckerportionen - Zucker-Stick „Paris“ ca. 180 Portionen à 5 g

| Best.-Nr. | Herst.-Nr. | Ausführung           | Inhalt          | MM/VE | €/PG  |
|-----------|------------|----------------------|-----------------|-------|-------|
| 944419    | 60000082   | Zucker-Stick „Paris“ | 180 Stück à 5 g | 1/8   | 12,39 |

**5,99**  
pro PG



## Melitta® Auslese - 500 g

| Best.-Nr. | Herst.-Nr. | Ausführung        | Inhalt | MM/VE | €/PG |
|-----------|------------|-------------------|--------|-------|------|
| 945001    | 408840     | Auslese Klassisch | 500 g  | 1/12  | 5,99 |



## Meßmer Tee-Spezialitäten, 25 Teebeutel

| Best.-Nr. | Herst.-Nr. | Sorte           | Inhalt       | MM/VE | €/PG |
|-----------|------------|-----------------|--------------|-------|------|
| 944816    | 765960     | Darjeeling      | 25 Teebeutel | 1/1   | 2,99 |
| 944819    | 765919     | Pfefferminze    | 25 Teebeutel | 1/1   | 2,99 |
| 944821    | 765922     | Waldbeere       | 25 Teebeutel | 1/1   | 2,99 |
| 944823    | 765921     | Grüner Tee      | 25 Teebeutel | 1/1   | 2,99 |
| 944824    | 765923     | Rooibos-Vanille | 25 Teebeutel | 1/1   | 2,99 |

Jetzt im Sortiment - pfdfrei!



## Säfte aus Fruchtsaftkonzentraten, Fruchtgehalt 100%, wenig Säure, ohne Zuckerzusatz, in pfdfreien Einwegflaschen

| Best.-Nr. | Herst.-Nr. | Sorte             | Inhalt         | MM/VE | €/PG |
|-----------|------------|-------------------|----------------|-------|------|
| 945358100 | 1523078004 | Milder Apfelsaft  | 4 x 0,33 Liter | 1/1   | 2,39 |
| 945358300 | 1529268003 | Milder Orangesaft | 4 x 0,33 Liter | 1/1   | 2,39 |
| 945358200 | 2153655003 | Multivitaminsaft  | 4 x 0,33 Liter | 1/1   | 2,39 |



## Natreen Streusüße - 250 Einzelportionen à 0,6 g

| Best.-Nr. | Herst.-Nr. | Inhalt                          | MM/VE | €/PG |
|-----------|------------|---------------------------------|-------|------|
| 945105    | 60114735   | ca. 250 Einzelportionen à 0,6 g | 1/1   | 8,99 |

**12,69**  
pro PG



## Senseo® Kaffee pads in Dispenserbox

| Best.-Nr. | Herst.-Nr. | Ausführung           | Inhalt                    | MM/VE | €/PG  |
|-----------|------------|----------------------|---------------------------|-------|-------|
| 945174    | 755010     | Regular Dispenserbox | 50 einzeln verpackte Pads | 1/1   | 12,69 |

**5,99**  
pro PG



## Gerolsteiner Mineralwasser

| Best.-Nr. | Ausführung                    | Inhalt              | €/PG |
|-----------|-------------------------------|---------------------|------|
| 945297    | Medium, mit wenig Kohlensäure | 6 Flaschen à 750 ml | 5,99 |
| 945296    | Sprudel, mit Kohlensäure      | 6 Flaschen à 750 ml | 5,99 |



**TORK Spender Elevation für Falthandtücher System H3**

Spender für Handtücher mit Zickzack- und Lagenfaltung (C-Falz). Leichte Papierentnahme durch optimierte Entnahmeöffnung. Einfache und bequeme Wartung, Befüllung und Nachfüllung. Mit Vorratsanzeige. Abschließbar oder im entriegelten Zustand einfach per Knopfdruck zu öffnen. Aus schlagfestem Kunststoff. Praktisch von der Seite zu öffnen. Passende Handtücher 100278, 290158, 290163, 290179, 290264 oder 290280.

| Best.-Nr. | Herst.-Nr. | Ausführung           | Größe (B x H x T)  | Farbe | MM/VE | €/ST/PG |
|-----------|------------|----------------------|--------------------|-------|-------|---------|
| 141865    | 553100     | Handtuchspender Mini | 332 x 291 x 135 mm | weiß  | 1/1   | 37,49   |
| 542056    | 553000     | Handtuchspender      | 333 x 439 x 136 mm | weiß  | 1/1   | 40,99   |

**Advanced Handtücher, Zick-Zack-Faltung, weich System H3, 2-Igig**

| Best.-Nr. | Herst.-Nr. | 15 x 250 = 3.750 Tücher | Größe        | Farbe | MM/VE | €/ST  |
|-----------|------------|-------------------------|--------------|-------|-------|-------|
| 542184    | 290163     |                         | 248 x 230 mm | weiß  | 1/20  | 55,90 |
| 542185    | 290179     |                         | 248 x 230 mm | grün  | 1/20  | 42,99 |

**99,00**  
pro ST

Mit allen handelsüblichen Desinfektionsmitteln und Flüssigseifen befüllbar!



**Desinfektionsmittelspender Sensor - 1000ml, weiß/grau**

Sensorgesteuerter Desinfektionsmittelspender für 1000ml ungefüllt, Tischmodell mit Auffangwanne unten. Nach Abnahme des Standteiles auch für die Wandmontage oder auf der Säule 091002 montierbar. Größe (BxHxT): 14,5 x 45,5 x 14,0 cm. Material ABS Kunststoff, Farbe: weiß/grau. Seifenspender und Händedesinfektionsmittelspender für berührungsfreie Entnahme. Mit beiliegendem Schlüssel abschließbar.



| Best.-Nr. | Herst.-Nr. | Größe (B x H x T)   | Batteriebetrieben                              | MM/VE | €/ST  |
|-----------|------------|---------------------|--|-------|-------|
| 470411    | 090312     | 14,5 x 45,5 x 14 cm | 6 x AA LR06 (nicht im Lieferumfang enthalten). | 1/1   | 99,00 |

**Hakle Desinfektionsfeuchttücher**

Hakle Feuchttücher für alle Zwecke zur Desinfektion, entfernt 99,9% der Bakterien sowie Pilze und spezielle Viren. Biozide sicher verwenden. Vor Gebrauch stets die Produktinformation lesen.

**Gut für unterwegs!**



| Best.-Nr. | Herst.-Nr. | Packung mit | MM/VE | €/PG |
|-----------|------------|-------------|-------|------|
| 204454    | 80121      | 12 Stück    | 1/20  | 1,49 |



**VANCH Gesichtsmaske 3-lagig blau, 50 Stück**

Gesichtsmaske mit Gummibändern und verstellbarem Nasenbügel. Mund-Nase-Schutz. Abmessung ca. 17 x 9,5 cm. Typ I. Filterleistung BFE > 95%. Nicht steril. Zum einmaligen Gebrauch gedacht.

| Best.-Nr. | Herst.-Nr. | Farbe | Packung mit | MM/VE | €/PG  |
|-----------|------------|-------|-------------|-------|-------|
| 248001    | KZ001      | blau  | 50 Stück    | 1/20  | 33,49 |



**Kimberly-Clark PROFESSIONAL Elektronischer Schaumseifenspender**

Kosteneffizient, hygienisch und komfortabel. Elektronischer Schaumseifenspender - berührungslos, aus schlagfestem Kunststoff, 1,2 Liter Fassungsvermögen, einfacher Wechsel der Nachfüllung. Größe: 29,15 x 18,4 x 10,16 cm (HxBxT). Batterien 3 Stück Mono (LR-20) im Lieferumfang enthalten.

| Best.-Nr. | Herst.-Nr. | Ausführung                      | Farbe       | Packung mit | MM/VE | €/ST  |
|-----------|------------|---------------------------------|-------------|-------------|-------|-------|
| 903731    | 92147      | Schaumseifenspender             | weiß        | 1 Stück     | 1/1   | 81,99 |
| 200395    | 6345       | Schaumseife Sanft, unparfümiert | transparent | 1 Stück     | 1/4   | 17,69 |

**Deb® Handdesinfektionsgel auf Alkoholbasis 100ml**

Verwendbar zur Handhygiene ohne Wasser. Mit Pflege- und Feuchtigkeitsanteilen. Unparfümiert. Gemeldet gemäß Biozid-Richtlinie 98/8/EG, BAuA: N-72594

**Gut für unterwegs!**



| Best.-Nr. | Herst.-Nr. | Ausführung                      | Inhalt | MM/VE | €/ST |
|-----------|------------|---------------------------------|--------|-------|------|
| 945382    | HG-108034  | Bakterizid, Viruzid, Levurozoid | 100 ml | 1/20  | 6,25 |

**Händedesinfektionsmittelspender**

Vielseitig einsetzbarer Armhebel- Seifenspender und Händedesinfektionsmittelspender mit allen handelsüblichen Desinfektionsmitteln (flüssig/gel) und Flüssigseifen nachfüllbar. Inklusive Einfülltrichter und Montagmaterial. Pumpschlauch muss mit einer Schere auf die erforderliche Länge gekürzt werden. Spendergröße (BxHxT): 11,5 x 28,5 x 14,0 cm. Material ABS Kunststoff. Farbe: weiß



| Best.-Nr. | Herst.-Nr. | Größe (B x H x T)   | Ausführung | MM/VE | €/ST  |
|-----------|------------|---------------------|------------|-------|-------|
| 470415    | 13563      | 11,5 x 28,5 x 14 cm | Armhebel   | 1/1   | 26,99 |

**10,49**  
pro St



**AF Desinfektionsmittel - 500 ml**

Entfernt effektiv bis zu 99.9999% aller Viren und Bakterien. Hygienischer Handreiniger mit Anti-Bac+. Ohne Wasser, ohne Seife, ohne Handtuch anzuwenden. Nach dem Hände waschen das Gel in die Hände und Handrücken reiben bis es trocken ist. 2 Minuten Wirkungsdauer. Bekämpft effektiv Keime wie den Darmgrippevirus. Entfernt effektiv nachweislich Bakterien und Viren wie Ebola, die Grippe, Röteln, Masern, HIV, E-Coli. Geprüft und erprobt gemäß dem Standard der EN1276, EN14476 und EN16615. Ideal für Gemeinschaftsräume wie Heimarbeitsplatz, Büros, Verkaufsräume, Schulen, etc.



| Best.-Nr. | Herst.-Nr. | Ausführung  | Inhalt | MM/VE | €/ST  |
|-----------|------------|-------------|--------|-------|-------|
| 780110000 | ABHHR500   | Pumpflasche | 500 ml | 1/1   | 10,49 |



ab  
**3,49**  
pro PG



**Fripa Toilettenpapier Edina**

Hochwertiges Tissue Toilettenpapier mit wirtschaftlichem Blattformat, ansprechender Blumendekor-Prägung, bestehend aus 100 % chlorfrei gebleichtem Frischzellstoff aus verantwortungsvollen Quellen. PEFC-zertifiziert.

| Best.-Nr. | Herst.-Nr. | Ausführung                 | Farbe    | Packung mit          | MM/VE | €/PG |
|-----------|------------|----------------------------|----------|----------------------|-------|------|
| 542303    | 1010810    | 3-lagig, mit Blumenprägung | hochweiß | 8 Rollen à 250 Blatt | 1/9   | 4,09 |
| 542306    | 1010808    | 2-lagig, mit Blumenprägung | hochweiß | 8 Rollen à 250 Blatt | 1/8   | 3,49 |

Auch als  
1 Liter Flasche  
erhältlich!



**BUZIL Reinigungsmittel 10 Liter**

| Best.-Nr. | Herst.-Nr. | Ausführung      | MM/VE | €/ST  |
|-----------|------------|-----------------|-------|-------|
| 248073    | 125648105  | Allesreiniger   | 1/1   | 29,25 |
| 248075    | 125646705  | Sanitärreiniger | 1/1   | 33,35 |
| 248077    | 125578005  | Bodenreiniger   | 1/1   | 35,25 |
| 248081    | 125643505  | Küchenreiniger  | 1/1   | 52,50 |

**145,00**  
pro ST



**Reinigungswagen MidMopPlus**

Der MidMop Plus ist ideal für klassische Wischarbeiten in der Unterhaltsreinigung geeignet. Durch die Position der Universalpresse in der Mitte werden beide Eimer bestens erreicht. Mittels Click-Systems wird die Presse mit dem Chassis verbunden. Treppenstufen oder Absätze können dank des Komfortgriffs einfach und schnell überwunden werden. Eine praktische Ablage für den Moppklapphalter ist im Lieferumfang enthalten. Die robuste Universalpresse ermöglicht ein optimales Dosieren der Feuchtigkeit des eingesetzten Moppbezuges. Das korrosionsfreie Structofoam-Material des Wagens gewährleistet eine sehr lange Lebensdauer. Optional kann der MidMop durch einen schwenkbaren 5-Liter Eimer zur Oberflächenreinigung erweitert werden.

| Best.-Nr. | Herst.-Nr. | Ausführung              | Größe (B x H x T) | MM/VE | €/ST   |
|-----------|------------|-------------------------|-------------------|-------|--------|
| 247585    | 276050230  | 2 x 16 Liter mit Presse | 40 x 70 x 103 cm  | 1/1   | 145,00 |



**KATRIN 2-Rollen-Toilettenpapierspender**

Die Spender aus Kunststoff sind hochmodern und in anspruchsvollem Design in weiß oder schwarz. Sie eignen sich perfekt für jeden Waschraum.

| Best.-Nr.  | Herst.-Nr. | Farbe     | Beschreibung           | Größe (B x H x T)   | MM/VE | €/ST/PG |
|--|------------|-----------|------------------------|---------------------|-------|---------|
| <b>Katrin 2-Rollen-Toilettenpapierspender</b>                      |            |           |                        |                     |       |         |
| 247565   | 223080240  | weiß      | für Kleinrollen        | 14,5 x 30 x 14,5 cm | 1/1   | 48,49   |
| 247753   | 223080250  | schwarz   | für Kleinrollen        | 14,5 x 30 x 14,5 cm | 1/1   | 48,49   |
| <b>Katrin Toilettenpapier, 2-lagig, Maße: 9,45 x 11 cm (B x L)</b> |            |           |                        |                     |       |         |
| 247563   | 223000106  | naturweiß | Basic Toilet 250       | 8 x 250 Blatt       | 1/8   | 2,99    |
| <b>Katrin Toilettenpapier, 3-lagig, Maße: 9,45 x 11 cm (B x L)</b> |            |           |                        |                     |       |         |
| 247564   | 223050620  | weiß      | Classic Toilet 250 ECO | 8 x 250 Blatt       | 1/9   | 3,59    |



**Clean Latex Gummihandschuhe**



| Best.-Nr. | Herst.-Nr. | Größe | Packung mit | MM/VE | €/PG |
|-----------|------------|-------|-------------|-------|------|
| 902903    | 60570      | M     | 1 Paar      | 1/100 | 1,39 |
| 902904    | 60568      | L     | 1 Paar      | 1/100 | 1,39 |

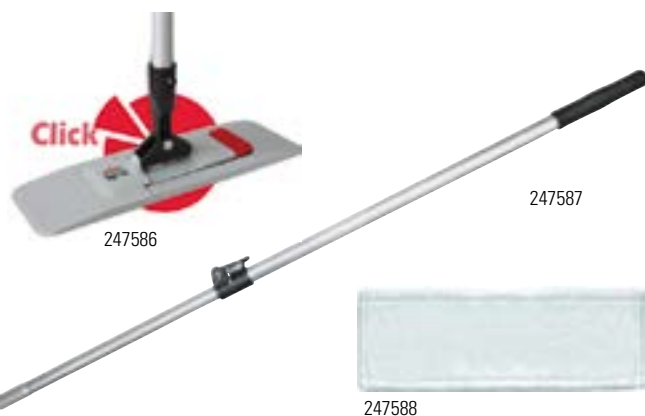

**Zubehör für Reinigungswagen**

Stabiler Magnet-Klapphalter mit patentierter, automatischer Arretierung in Senkrechtstellung. Abgeflachte Enden mit runden Ecken sorgen für einfaches Einführen in den Mopp. Mit besonders kraftvollem Magnet-Klappverschluss. Durch das robuste Kreuzgelenk ist der Klapphalter rundum schwenkbar. 40x10 cm. Handelsübliche Alu- oder Teleskopstiele können verwendet werden.

| Best.-Nr. | Herst.-Nr. | Ausführung                                | Größe                      | MM/VE | €/ST  |
|-----------|------------|---|----------------------------|-------|-------|
| 247586    | 228000001  | Magnetklapphalter für Wischmob            | 40 x 10 cm                 | 1/1   | 22,49 |
| 247587    | 228000008  | Teleskopstiel Aluminium                   | von 0,80 - 1,45 ausziehbar | 1/1   | 11,79 |
| 247588    | 250100430  | Wischemob Mikrofaserbezug waschbar 40-95° | 40 cm                      | 1/1   | 3,39  |

# #mehrdrin



## Pocket Mouse

### Tipp-Ex Tipp-Ex® Korrekturroller Pocket Mouse

| Best.-Nr. | Herst.-Nr. | Korrekturband | MM/VE | €/ST | ab 10 ST |
|-----------|------------|---------------|-------|------|----------|
| 745010    | 8221362    | 4,2 mm x 10 m | 1/10  | 2,75 | 2,55     |

3,49  
pro PG



### Scotch® Tischabroller Sparset C38 - inkl. 1 Rolle Crystal Clear Klebefilm 600, schwarz

| Best.-Nr. | Herst.-Nr. | Ausführung                          | Farbe   | MM/VE | €/PG |
|-----------|------------|-------------------------------------|---------|-------|------|
| 480299    | 83980      | für Rollen bis 19 mm x 10 m (B x L) | schwarz | 1/12  | 3,49 |

ab  
3,19  
pro ST



### MediaRange Micro SDHC Speicherkarte, Klasse 10 mit SD-Karten Adapter

| Best.-Nr. | Herst.-Nr. | Ausführung            | Kapazität          | MM/VE | €/ST |
|-----------|------------|-----------------------|--------------------|-------|------|
| 576285    | MR956      | mit SD-Karten Adapter | 4 GB SDHC Class10  | 1/1   | 3,19 |
| 576286    | MR957      | mit SD-Karten Adapter | 8 GB SDHC Class10  | 1/1   | 3,39 |
| 576287    | MR958      | mit SD-Karten Adapter | 16 GB SDHC Class10 | 1/1   | 4,09 |
| 576288    | MR959      | mit SD-Karten Adapter | 32 GB SDHC Class10 | 1/1   | 4,59 |
| 576289    | MR955      | mit SD-Karten Adapter | 64 GB SDXC Class10 | 1/1   | 6,79 |

10,99  
pro PG



### HELLMA® Hellma Feines Gebäck, mit 3 verschiedenen Sorten: Karamell, Vanille und Schokolade

| Best.-Nr. | Herst.-Nr. | Inhalt                          | MM/VE | €/PG  |
|-----------|------------|---------------------------------|-------|-------|
| 201225    | 70101544   | ca. 200 Einzelportionen à 5,6 g | 1/1   | 10,99 |



### UHU® stic Klebestift ohne Lösungsmittel

| Best.-Nr. | Herst.-Nr. | Inhalt | MM/VE | €/ST |
|-----------|------------|--------|-------|------|
| 719100    | 60         | 8,2 g  | 1/24  | 0,69 |
| 719101    | 65         | 21 g   | 1/12  | 1,29 |
| 719102    | 70         | 40 g   | 1/12  | 1,75 |



### HSM® Aktenvernichter HSM SECURIO C16

Einsteigermodell zum privaten Einsatz oder im Büro zu Hause. Zerkleinert auch Kredit- und Kundenkarten. Automatische Start-/Stopp-Funktion. Auto-Reversierung bei Papierstau. Reversiertaste mit Multifunktion (erneute Reversierung zur Fortsetzung des Vorgangs). Klappbares Sicherheitselement mit Berührungsschutz. Füllstandsanzeige durch Sichtfenster. Auffangvolumen: 25 Liter. Griffmulde im Oberteil für einfaches Anheben des Oberteils und Entleeren des Behälters. Mit ZES (Zero Energy Stand-by): Null-Stromverbrauch im Stand-by-Modus. Made in Germany. BxTxH: 366 x 258 x 455 mm. Sicherheitsstufe (223196) DIN 66399 - P-2/T-2/E-2. Sicherheitsstufe (223197) DIN 66399 - P-4/T-4/E-3.

| Best.-Nr. | Herst.-Nr. | Schnittart | Schnittleistung in Blatt (80g/m²) | MM/VE | €/ST   |
|-----------|------------|------------|-----------------------------------|-------|--------|
| 223196    | 1900111    | 3,9 mm     | 12-14                             | 1/1   | 149,00 |
| 223197    | 1902111    | 4x35mm     | 6-7                               | 1/1   | 179,00 |

Die Artikel mit rot gedruckten Bestellnummern kommen direkt vom Hersteller/Lieferanten. Bitte achten Sie auf die angegebene Lieferzeit.

Dieses Angebot richtet sich an Industrie, Handel und freie Berufe zur Verwendung in der selbstständigen, beruflichen oder gewerblichen Tätigkeit. Für Druckfehler wird nicht gehaftet. Alle Angaben ohne Gewähr. Nur solange der Vorrat reicht. Alle Preise in Euro zzgl. MwSt. Frühere Angebote verlieren hiermit Ihre Gültigkeit. Die Lieferung erfolgt zu unseren Liefer- und Zahlungsbedingungen.